13 Hebekerl, J., Zig.-Mach. E.
Burchardt, W., Kraftwgf. E.
Manske, E., Rb.-Arbtr. E.
Fritz M., Flechter O'E
Hampel, R., Schloss. O'E.
Drenckhahn, H., Post-schaffn. O'E.
Köster, R., Arbtr. I.
Amelung, E., Maur. I.
Kröger, Johs., Tischl. I.
Nagel, A., Arbtr. II
Danylow, J., Arbtr. II
Lafeld, F., Tischler II
Poehls E., Kwf. III.
Ligmann, W., Pförtn. III.
Bethien, E., Tel.-Ass. III.
Breitkreuz, P. Arbtr. IV.
Carstens Wwe. W. IV.
Witte, O., Mech. IV.
15/17 E. (Merz, F. u. Miteign.)
15 Fust, H. E.
Grüning, F., Arbtr. E.
Krüger, Wilh., Dachd. E.
Merten, Herm., Arbtr. O'E.
Czornik, F., Schloss. O'E.
Brandt Wwe, W. O'E.
Freitag, C. I.
Stapelfeldt, A., Arbtr. I.
Fehlandt, W., Postsch. I.
Krumhausen, W., Postfacharb. II.
Folgmann, M., Verkfr. II
Neumann, G., Bauarbtr. II
Timm, Ch., Schauerm. III
Brandt, W., Hchb.-Ang. III
Kläden, W., Arbtr. III.
Voß Otto, Kanzl.-Ang. IV.
Raczek, J., Arbtr. IV.
Ahrend, R., Arbtr. IV.
17 Günther, A., Arbtr. E.
Binder, H., Arbtr. E.
Storm, F., Arb. E.
Tefke, W., Rb.-Arbtr. O'E.
Franck Wwe, J. O'E.
Janz Wwe, M. O'E.
Jastram, H., Markth. I.
Henning, R., Maschb. I.
Schnell Wwe, D. I.
Paetow, A., Arbtr. II
Rathmann K., Rentn. II
Hoffmann Wwe, Alma II
Hoffmann, W., Sielarb. II.
Heims E. Zimm. III
Nikel, E., Maurer III
Eggers Wwe, H. III
Höfler. O., Maur IV.
Lehmann, A. Arbtr. IV.
Kloth, M., Arbtr. IV.
19 E. Leszinski, F., Hasselbrookstr. 5
Schröder, E. E., Rentn. E.
Doering, B., Ang. E.
Schulenburg Wwe, M. O'E.
Hatop, A., Arbtr. O'E.
Urbanowski, A., Maler O'E
Müller, Franz J., Schmied O'E.
Laenser Wwe., W. I.
Laenser, A., kfm. Ang. I.
Knoop, H., Töpfer I.
Müller, Joseph, Arbtr. I.
Soetbeer Wwe, M. II
Soetbeer, E., Dreher II
Matzanke, P., Hausdien. II
Wehnke, R., Küper II
Jacobs Wwe. F. III.
Klingsporn, J., Mag.-Verw. III.
Bächle, H. A., Verw. III.
Knoop jun., H., Schloss. IV.
Spengler, W., Ewerf. IV.
Wodi, H., Arbtr. IV.
21 E. Banz, H., Süderstr. 197
Schulz, Frau Marg. Fris. E.
Schulz, Otto Arbtr. E.
Felgentreu, A. E.
Borchers, E., Bauarb. O'E.
Benrendt, M., Zimm. O'E.
Riebeling, B., Lager O'E
Bruns, A. Schmied I.
Schönberg, H., Hafarb. I.
Richter, O., Bäck. I.
Düwel, W., Ewerf. II
Dunkelmann, E., Fruchtpack. II
Behrens H. Elektr. II
Kups, H., Sachbearbtr. III.
Jäckel, J., Maler III.
Hecht, W., Lagerarb. III.
Feistenauer, W., Mont. IV.
Pagel, C., Straßbf. IV.
Baap, W., Kutscher IV.
23 E. Tiede, A., Landwehr 10
Meyer Max, Milchh. E.
Seifarth, R. E.
Warnemünde Wwe, Cl. O'E.
Cassun, H., Arbtr. O'E.
Rogge, A., Elktroschw. O'E.
Thorn, C., Masch. I.
Gräfe, F., Arbtr. I.
Hader K., Feinm. II
Völschow, K., Kai-Arbtr. II
Müller, Franz, Gürtler II.
Hoffmann, W., Maschsch. III
Kneesch, F., Lackierer III
Wietfeld, J., Arbtr. III
Rumohr, Chr., Rentn. IV.

Behncke Wwe, M. IV.
Tewes, J., kfm. Ang. IV.
Puvogel, E., Kutscher IV.
25 E. Dethloff, C., Kegelhofstr. 17
Witt, Frau M., Althdlg. E.
Köhler, K. E.
Geisler, Frl. E., Dreh. E.
Witt, H., Rentn. E.
Wriedt Wwe., G. E.
Martensson, F., Tel.-Bauarb. O'E.
Nevermann, O., Tel.-Bauhdwkr. O'E.
Stoldt, M., Arbtr. O'E.
Leffler Wwe, A. I.
Schmill, W., Angest. I.
Bruns, H., Arbtr. I.
Roshop, F., Vor-Arbtr. I.
Völkers, J., Fruchtpack II.
Freinsheimer, P., Schmied II.
Pahl, E., Arbtr. II
Drews Wwe, W. II
Hasselfeld, J., Krftwgf. III
Fremd, A., kfm. Ang. III.
Hahn, H., Arbtr. III.
Skok, F., Färb. IV.
Segebarth, O., Maschb. IV.
Tintelnot, Th., IV.
27–29 E. Bartels, Arthur, Erben, Adr. Fritz Bartels, Elisenstr. 12
27 Schultz, Frau Ella, Zig.-Hdlg., ⇨ E.
Schultz, Ernst, Schmd. E.
Haul, A., Arbtr. O'E.
Bugzer, St., Heißm. O'E.
Sehnurbusch, A., Arbtr. O'E.
Peter Wwe, H. I.
Westermann, R., Arbtr. I.
Glawatz, G., Buchdr. I.
Zulage Wwe, J. I.
Sorgentrei H., Buchdr. II
Meyer, Rud., Arbtr. II
Stelzner, H. II
Meyer Wwe, H. III
Ehlers, H., Kutsch. III
Johannsen, M., Arbtr. III
Berlinghoff, A., Mech. IV.
Stockmann, H., Fürs.-Angest. IV.
Schwede Wwe, W. IV.
29 Kuchenbuch, R., Kolw., ⇨ E.
Langner, A., Hdlr. E.
Senk, F., Krftwf. O'E.
Ohlendorff, H., Rentn. O'E.
Beneking Wwe, L. O'E.
Hoch, F., Feldw. I.
Hebel, R., Schrifts. I.
Kraft, J., Arbtr. I
Biedermann, H., Ewerf. II.
Klaus W., Heizer II.
Wienk Wwe, L. II.
Thiele, K., Heiz. III.
Schwarz, Max, Dreh. III.
Ladiges, F., Wasserm.-Ables. III
Knabe, C., Straßbschffn. IV.
Gräper Wwe. E. IV.
Kinadeter, M., Maler IV.
31–33 E. Breunig, J. P., Burgstr. 82
31 Liebendörfer, Frau M., Zig.-Hdlg. E.
Schwarz, Frau K., Arb. E.
Marx, B., Vorarbtr. E.
Liebendörfer, Ph., Küp. E.
Wergin, U., Oberk. O'E.
Rönn, J., Krftwf. O'E.
Mankell, C., Feinm. O'E.
Schulze, K., Arbtr. I.
Wiencke Wwe, A. I.
Schmeelke, O. G. W., Rentn. II
Lange, E., Arbtr. II
Piek, P., Straßenr. II
Slawinski, R., Arbtr. II
Wennefehr, W., Arbtr. III
Bergmann, H., Magazin-Helf. III.
Wolle, C., Arbtr. III.
Schulz, F., Arbtr. III
Wettzel, H., Exped. IV
Klose, K., Schleif. IV.
Behnke, A., Arbtr. IV.
33 Bosse, C. H., Klempn. u. Install., ⇨ E.
Goedje, P., Arbtr. E.
Ribm, Willi E.
Wolf, Chr., Schneid. O'E.
Müssig, W., Klempn. O'E.
Buck, J., Rentn. O'E.
Brunold, Frau M., Arbtr. I.
Dencker, Frau T., Arb. I.
Piek, H., Arbtr. I.
Schröder, Ad., Fasshdlr. I
Braack Wwe, G. II
Behrens, O., Rentn II
Albers, H., Fruchtp. II
Nienke, A., Einschal. III.
König, W., Klempn III
Fabel, W., kf. Ang. III.
Kneuper, G., Bestattungsgeh. IV
Köcke, P., Schweiß. IV.

Von der Süderstr. rechts:
2–6 E. (Weiss, G. C., u. Miteign.)
2 Ohrt, E., Hilfsfeinmch. O'E.
Lehmann, J., Arbtr. O'E.
Lehmann, H., kfm. Ang. O'E
Herrlein, W., Arbtr. O'E.
Hagen, F., Schloss. I.
Hull, C., Wagenf. I.
Muro, E. I.
Wroblewski, Frau P. II
Powelts, P., Rbarbt. II
Milde, J., Desinfekt. II
Lehmann, K., Arbtr. III.
Schulz, W., Postsch. III.
Magnusson, H., Arbtr. III.
Kulschiewski, F., Kwgf. III
Scheibler, P., Hdl.-Geh. IV.
Schefe, W., Wagenf. IV.
Flögel jun., F., Arbtr. IV.
4 Bahlk, M., Klempn. O'E
Schütte Wwe, A. O'E
Meyer, Rud. A., Hdlgeh. I.
Einspar, H., Arbtr. I.
Utesch Wwe., W. II
Ritzmann, F., Krftwgf. II
Criwitz, W., Arbtr. III.
Eichhorn, Ch., Arbtr. III.
Schurz, K., Exped. IV.
Hummel, E., Stew. IV.
Harth, B., Schuhm. K.
6 Enge, F., Klempn O'E.
Wöhlke, Ch., Arbtr. O'E.
Markwart, E., Arbtr. O'E.
Schwieger, R., Arbtr. I.
Vogel, H. I.
Graf Wwe., M. I.
Lentföhr, H., Rentn. II
Wulf, Heinr., Kutscher II
Fladrich, A., Krftwgf. II
Albrecht, A., Maschb. III
Ohde Wwe. A. III
Krause, Wilh., Arbtr. III.
Hahn, F., Kutsch. IV.
Ehlers, Chr., Lagerarb. IV.
Kröger Wwe, F IV.
Hoffmann, B., Tischler IV.
Lege Wwe, W., Brothdlg. K.
Bollow, F., Garag.-Mstr. K.
8 E. Tegen, Frau L., Süderstr. 244
Kaster, A., Fris. E.
Schmidt, W., Schmied. E.
Brandt, K., Schuhm.-Mst. E.
Luchterhand E., Platzarb. O'E.
Schacht, Frl. M., Hoenb.-Ang. O'E.
Niemann, L., Arbtr. O'E.
Hollwegs, W., Kraftwgf. I.
Thunack, A., Tischler I.
Menzel, Frau H. I.
Künkel, O., Kupferschm. II
Klähn, Fr., Strüb.-Ang. II
Malchow, F., Arbtr. II
Hannemann, C., Rentn III.
Reier, H., Strb.-Schaff. III.
Weber, Carl, Former III.
Brandt, K., Rb.-Arbtr. III.
Finze, P., Arbtr. IV.
Syring, A. IV.
10 E. Witten, F. L. W., Süderstr. 278
Bracht, H., Arbtr. E.
Schröder, Erwin, Exp. O'E.
Lisiewicz Wwe, B. O'E.
Hamann, H., Lagnstr. O'E.
Mentzel, W., Arbtr. O'E.
Klein, H., Schm. I
Schulz, Ernst, kf. Ang. I.
Grote, W., Bur.-Ang. I
Hase, W., Feldw. II
Porthun, G., Kranf. II
Meyhöhm, W., Ladesch. II
Meyhöhm, W., Rchsb.-Supern. III.
Jessen, Aug., Arbtr. III.
Meyhöhm, H., Rb.-Arbtr. III.
Kurschus, M., Rbarb. III.
Weit, C., Heiz. IV.
Born, W., Schiffsz. IV.
Strümpfler, O., Textilvertr. ⇨ K.
Strümpfler, Frau H., Zig.-Hl. K.
Ewers, W., Arbtr. K.
12–14 E. Haas, Eva-Maria, Adr. Brahmsallee 62
12 Nieder, Frau W., Broth. E.
Nieder, G., Strßbsch. E.
Steding, H., Buchhltrn. O'E.
Bielert, O., Kolw. E. u. O'E.
Kelm, E., Arbtr. O'E.
Meincke, C., Maschb. I.
Groth E., Lichtp. I.
Fliegner, J., Pol.-Sekr. I.
Mahn, O., Dreh. II.
Hester, W., Arbtr. II
Rohde Wwe., E. II
Lausmann, W., Tapez. III
Christes, E., Arbtr. III.
Schlegel, P., Packer III.
Feldmann, A., Wäg. III.
Cordes, C., Arbtr. IV.
Koch, Osc., Strßbsch. IV.
Goeske, H., Klempn. IV.

14 Stark Wwe, A., Milchh. E.
Hübener, H. L. F., Maschinist O'E.
Rix, W. Chr. H., Kwf O'E.
Ackermann, Walt. O'E.
Berger, G., Rentn. O'E.
Langner, W., Krafttf. I.
Engel, K., Schloss. I.
Nolte, H., Pol.-Btr. I.
Miercke, W., Hfnarb. II
Metke, M., Wieger II
Witt Wwe, O. II
Zank, Frl. M., Falzer II
Miercke, R., Ewerf. III
Koth Wwe., H., Kont. III
Schmidt, Hans, Arbtr. III.
Lüdtke Wwe, E. IV.
Haug Wwe., H., Arb. IV.
Griem, C., Stu-Arbtr. IV.
Bock Wwe., M. K.
16 E. Brand, E. F. C., Adr. Uhlenhorster Weg 49a
Hagedorn Wwe., O. E.
Hansen, Johs., Pack. E.
Jahn, Th. Kranf. O'E.
Jentzsch, Th., Lagerm. O'E.
Gütschow, W., Arbtr. O'E.
Müller, Hans, Schloss. I.
Mittelstaedt Wwe, G. I.
Platz, H., Wagenf. I.
Jaap, Alfr., kfm. Ang. II.
Heins, W., Arbtr. II
Mehrens, J., Rb.-Triebwgf. II
Niemann, F., Arbtr. II
Reitmann, F., Ramm. III.
Evers, A., Arbtr. III.
Patzke, H., Arbtr. III
Bröer, A., Postfacharb. IV.
Ahrens, F., Strssbf. IV.
Stoldtz, Frl. M. IV.
18 E. Lünstroth, A., Lindenstr. 28
UngerWwe., A., Gastst. ⇨ E.
Paul, E., Schiffsheizer O'E.
Gutsche, C., Arbtr. O'E
Hankotius Wwe., E. O'E.
Tegen. Frau G. I.
Hansen, G., Arbtr. I.
Lendt, R., Straßrein. I.
Lingenau, W., Arbtr. I.
Bartels A., Soldat II.
Timm, A., Wagenf. II
Kröger, P., Pol.-Beamt. i. R. II
Günther, W., Postsch. III
Haase, H., Wagenf. III
Bechlin. W., Arbtr. III
Hasse, W., Hfnarb. IV
Symma, G., Steins. IV.
Glawatz, H., Dreh IV.
20 E. Sachritz, H. W., Ra., Parchimer Str. 35
Brockmann, H. E.
Brockmann, Hans, Lagerarb. E.
Jacklofsky A., Ankerwickl. E.
Boje, P., Arbtr. E.
Ackermann, W. O'E.
Albrecht, R., Arbtr. O'E.
Höfler, O. Wächt. O'E.
Sauer, O., Mühl-Arbtr. I.
Mohrmann, A., Krafttf. I.
Schröder Wwe, Louise I.
Hansen, C., Hfnarb. II
Porepp, W., Reichsbsch. II.
Grandt Wwe. K., II.
Karnatz, W., Heiz. III.
Milde Wwe, A. III.
Fiedler, K., Bäcker III.
Geertz Wwe., H. IV
Trautzer, Frau A. IV.
Koch. H., Kaffeeröst. IV.
22 E. Pohl, G. A., Ritterstr. 126
Decker, H., Schloss. E.
Maedler, H E.
Ströle, W., Labor. E.
Terpe, A., Steins. O'E.
Schönebeck, O., Schloss. O'E.
Schlotter, M., Seem. O'E
Rehder, F., Stellm. I.
Hamann, W., Arbtr. I.
Gerhardes, G., Tab.-Sort. I.
Pape, W., Arbtr. II
Kühnast, M., Schloss. II
Stier, L., Arbtr. II
Timm, P., Arbtr. III.
Kruse, L., Arbtr. III.
Göllnitz, H. III
Anschütz, K. IV.
Bötticher Wwe, A. IV.
Schwampe, A., Fwrn. IV.
24 E. Sachritz, H. W., Ra., Parchimer Str. 35
Witt, O., Schlicht., ⇨ E.
Kobus, Fritz, Schlossermstr. O'E.
Knoche, O., Schloss. O'E.
Röhwer, K., Arbtr. O'E.
Baap, Frau F. I.
Runge, W., Arbtr. I.
Börner, R. Elektr. I
Deltschaft Wwe, H. II.
Grimm, K., Arbtr. II
Grimm, O., Arbtr. II

Ebeling, A., Klempn. III.
Nöhring, H., Strbsch. III.
Lembke, E., Arbtr. III.
Scheibe, E., Arbtr. IV.
Thiers, G., Rentn. IV.
Rümker, E., Strb.-Sch. IV.
Kratz, H., Elektr. IV.
26 E. Evers, Frau M. Laplatastr. 26
Stelter, E., Krafttwf. E.
Niber, M., Ewerf. E.
Gilat, W., Kutscher E.
Müller, J., Seem. O'E.
Terpe, A., Maur. O'E.
Muss, R., Straßbsch. O'E.
Peters, W., Arbtr. I.
Peterssen, K., Hb.-Ang I.
Friemann, W., Bur.-Ang. I.
Buttgereit, E., Stauerv. II.
Scharffenberg, G., Ewerf. II
Wenner, O., Maur. II
Kuchenbuch, R., Kolw.-Hdlr. III.
Rieckmann, Frau M. III.
Igelbrink, O., Masch.-Arbtr. III.
Peers, F., Krftwgf. IV.
Nielsen, K., Buchb. IV
Pützschler, Frau E. IV.
28 E. Lange, W., Süderstr. 240
Thein & Huwald, Kohlenhdlg., ⇨
30 E. Gericke, P., Friedrich-Behn-Str. 17
Fiedler Wwe, S. E.
Zank, Frl. M., Arbtrn. E.
Liersch, B. E.
Daug, G., Seem. O'E.
Funk, K., Gasarb. I.
Kreplin, W., Heizer I.
Schulz, Ernst, Stauerv. II
Gesterling, E. Maur. II
Behne, F., Exped. II
Weidemann, A., Tel.-Bauhandw. III
Hinz, H., Zimm. III.
Baumgärtner, W., Reichsb.-Ang. III
Stender, E., Postsch. IV.
Stiller, A., Straßbf. IV.
Henze, Friedr., Schirrmstr. IV.
Kunst, R., Bauarb. K
Funk, F., Grw. K.

Kreuzkirchenstieg
bis jetzt **Kirchenweg**
(Billstedt) ✉ Bst
Von der Hamburger Str. links:
9 E. Schrader, Alfr., Dr., Bgd. Ernst-Mantius Str. 13
Spacek, M., Klempn. E.
Haubold, H., Arbtr. E.
Kühl, H. E.
Junghannes, H., Arbtr. II
Hauschulz, J., Rentn. I.
Tezek, J., Schneid. I.
Frank, J., Arbtr. I.
Jührend Wwe, E II
Wellmann, Frau A. II.
Frauendorf, O., Arbtr. II
Glade Wwe, A., Rentn II.
Jörs Wwe, H. II.

Kreuzstrasse
(Harburg)
siehe Hoffmeyerstr

Kreuzweg
(Altona-Mitte)
siehe Holtenaustr.
(Steilshoop) siehe Dreeangel

Kreuzweg
(St.-Georg) ✉ 1
Ein Querfahrweg vom Hammer Brook nach dem Borgesch, der die Landstraßen nach Hamm und Wandsbek kreuzte

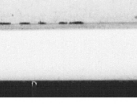

Von der Grossen Allee links
1 E. Moss, E., das. 3/5
3/5 E. Derselbe Moss, E., ⇨
9/15 E. Neumann, O., das. 9
9 Otto Neumann, Möbelhaus, ⇨
Terrasse:
A Schröder, H., Bauarb. E.
Schmelck Wwe, M. I.
Dittmann, W., Heiz. I.
Dieckmann, Cl., Kapt. II
Klawitter, W., Elekt. II
B Schroeder, W., Arbtr. E.
Martens, H., Schauerm. E.
Zimmermann, F. I.
Winzer, C., Tischl. I.

Bröcker, Frau F. E.
Krüger, Werner, Techn.-Bedf.-Artik. II
Hindrichs, H. C. E., Postfacharb. E
C Messer E. E.
Bolten, Frau E., Rtn. I.
Schrader, E., Buchhdl. II
11 Hugo Hermann Jörss, Tabak-Großhdl. ⇨ E.
Jörss R., Zig.-Vertr. ⇨ E.
Friedrich Foot Zigaretten-Automatendienst, Inh. Hugo Jörss. E.
„Awuci" Adolf Westhaus, G m. b. H., ⇨ E.
Hiller Wwe, E. I.
Wesche, A. I.
Schwarz J., Maur. I.
Jenssen, W., Heiz.-Mont. I.
Siebert, W., Tischl. II
Steiner, E., Goldschm. II
Steiner Wwe, E. II
Leitner, H., Buchb., ⇨ III.
Timm, B., Schloss. III.
Scholle, Frl., L., Kont. IV.
Neitzsch, W., Gebr.-Graph. IV.
Boyens, H., Arbtr. IV.
Pökel, Frau F., Gastst., ⇨ K
13 Lohmann, Stachelhaus & Co., Manufakturw.-Versand, ⇨ E. u. I.
Länge, R., Glas. E.
Beyer, Frl. Ruth E.
Werner und Rolf Hill, Dekorationsmat.-Großh., ⇨ II
13 Mertens Terrasse:
1 Pahl, Frl. A. E.
Beyer, C., Werkmstr. I.
Dieckmann, Otto II.
Schmidt, L., Arbtr. III.
2 Beese, C., Arbtr. E.
Jedermann, C., Schreiber E.
Michaelsen, Aug. I.
Lohse, A., Ewerf. I.
Liefke, P. II.
Panzner, J., Elektr. II.
Grobmann, A., Tischl. II
Foecker Frau D. III
Knak, H., Dreh. III.
3 Bojens, W., Rentn. E.
Sehnert, A., Maschb. E.
Roßberg, Frau E. E.
Martens, L., Pens. I.
Bode Wwe, E. I.
Krafft, Frau E. II
Gütler, Frau F. III.
Lauenstein, Frl. A., Platt. III.
4 Pützner, R., Arbtr. E.
Gick, Marg., Zeitgshdlrin. I.
Landherr Wwe. A. I.
Schnoor, K., Arbtr. II
Lucke, H., Schloss. II
Pusch Wwe. A. III
Vollhase, W., Heiz. III.
15 Nienau, A., Verw., ⇨ E.
Schäfer, Frau Th., Fris., ⇨ E.
Piesold, R., Küchenmstr. I.
Endres, Frau W. I.
Nienau, Frau M. I.
Dünkler, H., Dachd. II
Jacobs, H., Fensterputz. II
Horn, H., Zig.-Hdlr. III.
Niszwitzki Wwe., E. III.
Müller, Heinr., Rentn. IV.
Merrlich, W., Ang. IV.
Meier, jun., Herm., Wäsch., ⇨ K.
17–19 E. Jacobsen, P., Chateauneufstr. 8
17 Ellgering Wwe, M. E.
Prüfer, R., Kfm. E.
Engelhardt, J., Maschb. I.
Bahl, H., Kapellmstr., ⇨ I.
Seidowski, Frl. E. II
Köbernick, E., Kfm. II
Moll Wwe, A. II
Schmidt, William, Klln. III.
Aichner, G., Arbtr. IV.
Mählmann, A., Buchdr. IV.
19 Marg, H., Arbtr. E.
Reul, K., Rentn. E.
Segula, W. E.
Marg, H. I.
Hansen, L., Zimm. I.
Brandt, M., Bäck. II.
Dierking, F. II.
Wehlen, H., Schloss. III.
Krüger Wwe, E. III
Reinhardt, G., Maschb. III.
Boll, A., Sattler IV.
Schütte, W., Arbtr. IV.
Fock, Frl. L., Broth. K.
21 E. Richter, F. G. H. Adr. Fritz Bott, Hbg. 36, Holstenwall 10
Goldbeck, Frl. G., Fris. E.
Goldbeck Wwe, M. E.
Lewke, A., Schloss. E.
Hübner, Frau E., Pens. O'E.
Wehrle, A., Rentn. O'E.