

Malikaften

siehe Farblisten.

Mal- u. Zeichenutensilien.

Export-Vertreter.

Gönne, Jul., & Co., Carolinenstr. 3
Marcus, Henry A., Alterwall 52

Mal- u. Zeichenvorlagen.

Adler, C. Lithographische Kunst-
anstalt u. Buchdruckerei
G. m. b. H.,
Fernspr. Gr. VIII, 4428 u. III, 8617
Billstr. 15,
Stadtkontor:
Fernspr. Gruppe VIII, 4428 N 1,
neue Gröningerstr. 17

Siehe auch unter **Bilketten**, **Plakate**,
Lithogr. Erzeugnisse, **Falttschachteln**,
Kalender, **Diplome**, **Speisekarten**,
Reklamekarten,
Schreib- u. Zeichenhefte

Malz.

Josephi, Carl, G. m. b. H.,
Jordanstr. 52

Klatscher, L. S., & Löwy, Prag

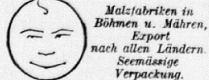

Malzfabriken in
Böhmen u. Mähren,
Export
nach allen Ländern.
Seemässige
Verpackung.

Schutzmarke. Verfr. f. Export:
Paul Ed. Nötling & Co.
Fernspr. IV, 23, 24, Repsoldstr. 76

**Kloster Hradischer Export-Malz-
fabrik, Ges. m. b. H., Kloster
Hradisch b. Olmütz**
Marke:
Excellenz Klostermalz
Vertreter u. Musterl. f. Export:
Rittmeister & Co.,
Fernspr. VI, 5874 u. 5875 Paulstr. 5

**Malzfabrik Hamburg,
Rothenburgsort**
Fernspr. Gruppe IV, 608,
Fabrikation und Export,
Ausschl. Elbdeich 125

Export-Vertreter.

Corssen, W., Barkhof, H. 1
Meyer, C. W.,
Vertreter erster Fabriken.
Fernspr. Gruppe VI, 3137
Bismarckstr. 131
Nötling, Paul Ed., & Co., Repsoldstr. 76
Pienitz, Carl, Brodschranzen 21
Vertreter der Oesterreichischen
Exportmalzfabriken
Schindler & Stein, A.-G., Brünn
„Lion-Mark“
Rittmeister & Co., Paulstr. 5
Siewers & Ravenberg, Gertrudenkirchhof 11

Mandelerfab.

Friedrichs & Co.,
Erste u. bedeutendste
Mandelerfabrik
Spezialität:
„Mandelerfabrik“
Fernspr. Gruppe V, 3011
Telegr.-Adr.: Hansamend
Danielstr. 90/103

Export-Vertreter.

Loop, John, Schönstr. 5

Mandelfabrikate

siehe Nougatmassen.

Mandeln.

Oetker, L. C., Altona-Bahrenfeld
Vertreter für Export: John Loop
Fernspr. III, 757 u. I, 5916, 5917, 5918
Schönstr. 5
Siehe Eintragung unter **Marzipan**

Export-Vertreter.

Loop, John, Schönstr. 5

Mangelmaschinen.

Export-Vertreter.
Busch, Carl J. & Co., Dammborstr. 14
Hackländer, R., Raboisen 49
Mestwerdt & Co., Börsenbrücke 4

Manilabüte

siehe Hüte (Stroh).

**Manometer und
Vacuummeter.**

Gäbler, C. D.,
gegründet 1851

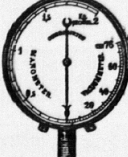

Fernspr. Gruppe IV, 1803
Steinhöft 3

Schäffer & Budenberg, G. m. b. H.,
Filiale Hamburg,
Vorsetzen 49

Stein Sohn, C. Wilh.,



**Manometer-Fabrik,
Indikatoren,
Zählwerke,
Thermometer.**
Fernspr. I, 2439
Rödingsmarkt 53

Manfchetten

siehe Kragen und Manschetten.

Manschettenknöpfe

siehe Knöpfe.

Manufakturwaren.

Boldemann, Franz, & Co.,
Pichhuben 5
Dietze, Robert, Nachf.,
Ferdinandstr. 16
Fontheim, Louis, Nachf.,
Mönckebergstr. 7
Meister & Co., Mönckebergstr. 10
Stoltenberg, Aug., Pichhuben 4

Export-Vertreter.

van Biema, Bernh., Schanburgerstr. 21
Boehme, Gustav Adolf, Langereihe 111
Bundies, A., & Co., Neuerwall 42
Denker, Heinrich, Gosslerstr. 6
Hanschlidt, John Heint., & Co., Glocken-
glesserswall 8
Heinemann, Richard, gr. Bleichen 23
Klassen, Rudolf, Sempershaus A
Nordwald, A., Pferdemarkt 14
Reichardt, Eugen A., Kaufmannshaus
Stubbs, Walter, gr. Burstah 2/4
Wagner, Karl F., Paulstr. 2

Margarine.

**Margarinefabrik
Mohr & Co., m. b. H.,**
Leistungsfähige Deutsche
Spezialfabrik für Export- u. Schiffproviant-
Margarine
Fernspr. Gruppe III, 906

Export-Vertreter.

Jensen, Joachim, gr. Theaterstr. 3/4

Marienglas

siehe Glimmer.

Marineleim.

Kruse & Bleichwehl G. m. b. H.,
Neptonhaus

Marineöle.

Oelwerke Stern-Sonneborn A.-G.,
Werftstr. 21/26
Siehe unter **Öle** (Versch.)

Markisen.

Export-Vertreter.
Klößner & Kunze, Kaiser-Wilhelm-Str. 89/91

Markisen u. Zeltstoffe.

Brüggemann & Barkmann,
Pferdemarkt 42/44

Markttaschen.

Klöpffer, Wm. (Lager), Lange Mühren 7

Export-Vertreter.

Maass, Friedrich, Valentinskamp 50

Marmeladen.

Oetker, L. C., Altona-Bahrenfeld
Vertreter für Export: John Loop
Fernspr. III, 757 u. I, 5916, 5917, 5918
Schönstr. 5
Siehe Eintragung unter **Marzipan**

Export-Vertreter.

Guillaume & Co., Neueburg 14
Loop, John, Schönstr. 5

Marzipan.

**Hanseatische Marzipan-
Werke Heinrich Friedrichs**
Danielstr. 93/103
Kruchen & Haas
Fernspr. Gruppe I, 9589
Glashüttenstr. 78/79 Hths.

**Michelmann & Schlüter,
Ottensener Dampf-
Marzipan-Fabrik,**
Spezialität:
Marzipan, Nuss- u.
Nougat-Masse
Altona-Ottensen

Niederegger, J. G.,
Inh. Joh. Köpff
gegr. 1806
Lübeck,
Marzipan-Fabrik,
Vertreter:
Wilh. Diehl,
Fernspr. Gruppe I, 6799,
Eimbüttelerchausee 37

Oetker, L. C.,
Altona-Bahrenfeld,
Dampf-Marzipan-Fabrik,
Marmeladenfabrik,
Lager in Rohmandeln
und Nuskernen.
Rohmarzipan-Masse,
Nougat-Massen u.
Mandel- u. Nussfabrikaten
jeinste Marmeladen.

General-Vertreter:
John Loop,
Hamburg, Z. V. N.,
Schönstr. 5
Fernspr. III, 757,
Altona: Fernspr. I, 5916, 5917,
f. Fernsprüche: I, 6918

Export-Vertreter.
Diehl, Wilh., Eimbüttelerchausee 37,
Loop, John, Schönstr. 5

Maschinen.

Badische Maschinenfabrik

Durlach i. B.
Gerbermaschinen,
Glasermaschinen, Sandstrahlgebläse,
Zündholzmäschinen, Filterpressen,
Vertreter für Platz u. Export:
Gustav Benjamin, Inh. S. Gumpertz
Zivilingenieur u. techn. Bureau
Fernspr. IV, 578, Raboisen 5

**A. Borsig
BERLIN-TEGEL**
Berg- und Hütten-
verwaltung
Borsigwerk O. S.
Tegel:
Kolbenpumpen
Kreiselumpen
Mammelpumpen
für Industrie und Haus.
Kessel-
Dampfmaschinen,
stehend und liegend
Dampfkessel
Wasserröhren-Kessel
Stahlrohr-
Grosswasserröhren-Kessel
Hochdruck-
Rohrleitungen
Eis-
und Kältemaschinen
für Ammoniak,
Kohlensäure,
Schweflige Säure
Enteisungsanlagen,
Frühluft und Vacuum
Kompressoren
für alle Zwecke
Lokomotiven
Dampf-Lokomotiven,
Pressluft-
Feuerlöse-
Elektrische
Schmiedestücke
Gruppen- u. Metallguss
Anlagen für die
chemische Industrie
Borsigwerk O. S.:
Schmiedestücke
Stahlformguss
Grabbelcke sowie
geschweißte und
gebräute
Blechfabrikate
Stabreisen u. Ketten
Vertreter für Export u. Platz:
Diplom-Ingenieur
Herm. Fabig
Tel.-Adr.: Fabig, Isestrasse
Fernspr.: Gruppe 8, 190
Isestrasse 41

Breymann, Wilhelm,
Fernspr. Gruppe V, 3988/89
kl. Reichenstr. 21/23

Daniels, Heinrich, Catharinenstr. 29/30

**Eisenwerk (vorm. Nagel &
Kaemp) A.-G. Hamburg**
Barmbeckerstr. 1-5
siehe folgende Seite

Heidenreich & Harbeck,
Spez.: Schnelldrehbänke mit
Wechselrader-Schaltkasten
Schleifmaschinen zum
Abschleifen von Lithographie-
Steinen,
Netzknipfmäschinen zum
Anfertigen v. Fischnetzen, D.R.P.
Fernspr. Gr. I, 2601, 2602, 2613 u. 2636
Glashüttenstr. 38
ab 1. April Wiesendamm o. Nr.

Kalker Maschinenfabrik A. G.
(vorm. Breuer, Schumacher & Co.)
Köln-Kalk
Abt. I: Schwere Werkzeugmaschinen
„ II: Hilfsmäschinen für Hütten und
Wälzwerke sowie Schiffswerften,
„ III: Stahl- und Walzwerkanlagen,
„ IV: Hydraulische Maschinen
(Dampf-, rein- u. lufthydraulisch)
Vertreter für Export und Platz:
H. W. & W. P. Danciger,
Fernspr. III, 3789, Neueburg 8