

Pöhs & Salow
Spezialität:
Apparate u. Maschinen
für Schiffe u. chem. Industrie
Fernspr. Hansa 1871
Elbstr. 422/424

Schmidt, C. Aug., Söhne
Fernspr. Nordsee 644 u. 645
Herderstrasse 62/64

Sening, F. A.
Fernspr. Vulkan 1208 u. 1207
Vorsetzen 23/27
Stofran, Herm., & Co.,
Admiralitätsstr. 26
Teerdestillations-Apparatebau-
Gesellschaft m. b. H.,
Glockengieserwall 2

Vilsmeier, Anton,
Fernspr. Alter 4590
Steh-Schweißmaschinen (Autog.)
Holsteinischerkamp 60
Weber & Westphal, Arndtstr. 16

Wetzel & Freytag,
Maschinenbau u. -Reparatur
Steh unter Maschinen
(Fabriken) u. Schiffwinden
Neust. Neuerweg 20
Wiese, Comr. C. E., Maxstr. 24
Wilkes, Burkhan & Co.,
G. m. b. H., Laufgraben 85

b) Hier vertretene Firmen
**Aktiengesellschaft
Kühne,
Kopp & Kausch
Frankenthal (Pfalz)**
Apparate jeder Art für die
chemische Industrie
Vertr.: **Heinrich Lotze**
Fernspr. Elbe 154
Königsstr. 48

Borsig, A.,
G. m. b. H., Berlin-Tegel
Apparate für chem. Industrie
Vertr.: D.-Ing. Fabig, Isenstr. 41

John, J. A., Akt.-Ges.
Erfurt-Ittergehofen
Wärme-Austausch-Apparate
- Lüftungsanlagen -
Vertr.: **Ernst Engel**
Fsp. Hansa 961 Vorsetzen 85

**Maschinenbau-
Anstalt Jean Koerver
Krefeld**
Spez. Apparate für
Ölindustrie
Vertr.:
Heinrich Oldenburg
Fernspr. Hansa 5387
Reichenstr. 64

**Scheer, C. F., & Co.,
G. m. b. H.,**
Rev. Ingenieure:
Walter Fronsman
Fernspr. Nordsee 6004
Glockengieserwall 2

Arbeiten (Schriftl.)
siehe Schreibbetuben

***Arbeiter-
kleiderschränke**
Böttger, Friedrich
Eppendorferland-
strasse 104
siehe nächste Spalte

**Arbeiter-
kleidung**
Fabriken.
a) Niesige Firmen
Knaack, Gebr.
Anfertigung von
Arbeiterhosen u. -Hemden
für die Ausfuhr
Fernspr. Merkur 4095
Holländischerbrook 2

**zu
Arbeiterkleiderschränke**

**Friedrich Böttger
& Co.**
Hamburg 20
Eppendorferlandstr. 106
Fernspr. Hansa 1300

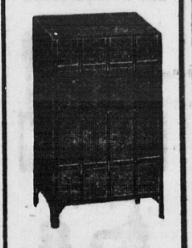

**Eiserne Arbeiter-
und
Beamtenkleiderschränke**
in jeder Größe
und Ausführung

zu Arbeiterkleidung

Lange & Mörk
Fernspr. Vulkan 257
Altona, Schulteblatt 55
nach 6 Uhr
Altona, Heinrichstr. 1

Maass & Martens,
Klosterstr. 14/16
Fernspr. Alter 649
G. m. b. H.

Marcus, H., & Co.,
G. m. b. H.
Fsp. Merkur 6449, 6444 u. 6308
Neue Gröningerstr. 18/22

Müller & Hager,
Fernspr. Hansa 4918,
Rödingsmarkt 9
Nagel, Martin A.,
Hamburgerstrasse 48
Wandlbeck, Lübeckerstr. 116

Schütz, Rudolf
Inhaber der Verkaufszentrale
„Magnet“
Spezialität:
Arbeiterkleidung
en gros en detail
ABC-Str. 2
Verkaufsstellen in den
verschiedensten Stadtteilen

b) Hier vertretene Firmen
**Lamparter, Gustav,
G. m. b. H.,**
Reutlingen
Fabrik für Arbeiterkleidung
Vertretung in Hamburg u. Bezirk:
Wilh. F. Müller
Fernspr. Hansa 5088 N 1
Pferdemarkt 44

Handlungen.
Maass & Martens,
Fernspr. Alter 649
Klosterstr. 14/16
Martini, W., Neust. Neuerweg 28
Nagel, M. J. G., Klosterstr. 16

Rudolph, C., Bankestr. 2a
Schütz, R., Studloperstr. 46
Schul & Arnstein, Schanzenstr. 56
Wulff, C. F., Nachfolger,
Mattenwiete 24

Vertreter.
Bandmann, H., Mönckebergstr. 9
Bohn, Carl E.,
Fernspr. Alter 4704
Mönckebergstr. 9

***Arbeits-
nachweise**
Arbeitsnachweise siehe auch
Abschnitt II u. V.
**Arbeits-Nachweis-
Zentrale**
für:
**Hausdiener,
Konditorbaken,
Packer u. Kutcher,
Chauffeure,
Speicher- u. Lager-
arbeiter;**
vollständig kostenfrei für
Arbeitgeber u. Arbeitnehmer.
Fernspr.: Elbe 881
Brandstwiete 50

**Architekten
für Hochbau**
Band Deutscher Architekten
(B. D. A.) siehe am Schluss der
Rubrik.

Achilles, T. M. J. F., Malzweg 7
Adler, F., Parkallee 4
Albrecht, W., Glockengieserwall 2
Aldag, F., Schenkendorffstr. 22
Ameis, O., Hermannstr. 19
Ascher, F., Dipl.-Ing., Paulstr. 2
Avenhoe, E., Gurliestr. 40
Bach, Franz,
Glockengieserwall 1
Bach, Max, Dr. Ing.,
Glockengieserwall 1
Bane, W., Gneisenaustr. 25
Bartels, A., Kuhnstraße 4
Becker, Emil, Dipl.-Ing.,
Dammthorstr. 14
Bekmann, O. G.,
Jungfernstieg 2
Behr, Herm., & Eckmann
Fernspr. Vulkan 807
Kirchenallee 27
Behrend, E., hohe Bleichen 34, H. 2
Behrens, W., Landwehr 8
Bendixen, Rud., gr. Bleichen 12/14
Bensel, Carl G., Reg.-Baumstr.
a. D., Bürgenbgenstr. 5
Berends, Edg., Brahmallee 84
Bergler, A., Edgar-Ross-Str. 19
Bogler, Ferd.,
Wandsbekerchaussee 18
Bomhoff, H., gr. Theaterstr. 84/85
Borstel, Ad., Conventstr. 18
Brakhan, Chr., Gänsemarkt 33
Bredee, W., Billbrookdeich 96
Brem, A., Ilhanderstr. 85
Burgheim, A., Dr.-Ing.,
hohe Bleichen 31/82

Busch, Gust.,
Fernspr. Alter 7466
Wilhelmsplatz 3
Butte, G., u. J. Hansen
Rosenstr. 46/50
Butte, G., Ellernbusch 10
Christens, C. F., Ottersbeckallee 19
Cords, R., Hallerplatz 4
Dardt, Wilh., Brennerstr. 86

Dauids, Hugo
Kontorhändler
Fernspr. Elbe 2293
Jungfernstieg 40
Dehmlow, E.,
Papenburgerstr. 53/55
Dehn, C. C., Marktstr. 186 a
Demmler, J. F., Hamburgerstr. 156
Diedrich, F., Richardstr. 9
Distel, H., u. A. Grubitz,
Alsterdamm 2

Döhling, Fritz
Wandsbekerchaussee 38
Dorendorf, R. H.,
Hachmannplatz 2

Doss, A., Gr.-Borstel, Violastr. 6
Doss, H., Dorotheenstr. 184 a
Dotsauer, F., Dipl.-Ing.,
Schenkendorffstr. 1
Dronckmann, F., Richardstr. 50
Dröge, E. C. F., Papenstr. 88
Düvel, H., Barmbeck, a. Markt 85
Eckmann, Alfr., Kirchenallee 27
Eckmann, Rudolph,
B. D. A.,
Fernspr. Elbe 511
Grindelallee 126
Eggers, H. C., Valentinskamp 56
Elingius, E., Königstr. 14/15
Ellerbrock, F., von Essenstr. 89
Elvers, Otto, Mühlendamm 9
Engel, S., Hansastr. 24
Fahrenkrug, C. H.,
Jungfernstieg 34
Fahrenkrug, J. F.,
Jungfernstieg 34
Fehmer, H., Schanzenstr. 95
Fink, Eugen Dr. Ing.,
B. D. A. u. D. W. B.
Regierungsbaumeister
Bauinspektor a. D.
Büro für Architektur
und Kostenerbe
Fernspr. Elbe 864
Mönckebergstr. 7, Levantehaus
Wohn: Ahrensburg Fsp. 124

Fischer, Wilh., Esplanade 6
Franck, C. M., Mittelweg 190
Franck, E., Alsterstr. 46
Franck, K., Wendenstr. 382
Francke, C., Prof.,
Ferdinandstr. 61
Frank, M., Hegestr. 68
Frank, Paul A. R.,
beidseitig Sachverständiger
für Baustoff-Prüfungen
Fernspr. Vulkan 8599
Bieberhaus

Fréjtag, L., Königstr. 14/16
Frentzel, M., Nissenstr. 4
Friedrichs, O., Richardstr. 50
Friedmann, Robert, Dipl.-Ing.,
Alsterdamm 7
Frießing, Th., Osterbeckstr. 64
Fuhrmann, O., Gryphusstr. 11
Geisler, H., Alsterterrasse 2
Gerhard, F. W., Finkenau 16

Gerhardt, Max
Fernspr. Merkur 3519
Mundsburgerdamm 25
Gerson, H. u. O., Königstr. 14/16
Gismann, J. H.,
Admiralitätsstr. 62/68
Gismann, M., Billw. a. d. Bille,
Weg z. Nettelburg
Goldbaum, K.,
Lübeckerstr. 108 a
Goldstein, Rud., Grindelberg 45
Graf, W., Landwehr 81
Grazow, Carl, Steindamm 49
Graue, A., Griesstr. 25
Grell, G. Henry, Hermannstr. 34
Grevsmühl, W.,
Hamburgerstr. 170
Gröwel, F. a. d. Verbindungs-
bahn 4

Grossner, E. L. E., Kuhnsweg 8
Grotjahn, J.,
Glockengieserwall 28
Grubitz, A., Bismarckstr. 116

Günemann, Paul
Dipl.-Ing., Architekt
Fernspr. Alter 36
Alsterdamm 31
Günther, C., Neuerwall 40
Gundlach, C. W., Ellbecktal 12

Hallbauer & Kabel
Landausbau
Industriebauten
Siedlungen
Fernspr. Vulkan 4768
Schröderstr. 4

von Halle, O., Hasumerstr. 10
Haller, Martin, Alsterterrasse 2a
Hansen, J. C., Gänsemarkt 9
Harder, G., Grovenweg 8
Harra, C., Ellbecktal 6a
Hasselbrink, Erich P. G.,
Catharinenstr. 31
Hastedt, K., Berlinerthor 8
Heidorn, F., Baumeisterstr. 8
Heidtmann, A.,
Hasselbrookstr. 27
Heitmann, H. F., Güntherstr. 92
Heitmann, W., Prof.,
Barmb., am Markt 40
Helberg, John C. M., Rappstr. 21
Hellge, C., Langenhorn,
Langenh. Chaussee 51
Hentze, E., Alsterdamm 10/11
Hayden, C., Freiligrathstr. 14
Heynen, E.,
Kaiser Wilhelm-Str. 28/31

Hilden, Adolf,
Neuminsterstr. 84
Hindberg, M.,
Schäferkampsallee 64
Hinrichs, A., Bundesstr. 15
Hinsch, Ad.,
Langenhorn, Wischhöfen o. Nr.
Hinsch, Aug., gr. Reichenstr. 80
Hinsch, Ernst, Lindenplatz 19
Hirsch, B., Lockstedterweg 29

**Höger, Fr.,
D. W. B.**
Fernspr. Elbe 771
Bahnhofplatz 1
Höger, Hermann
Architekt B. D. A.
Langenreihe 29, Handelshof
Höltig, E., Fuhsbüttelerstr. 109

Holst, Fr.,
Fsp. El 892, Ha 4905 u. 4951
Baumwall 8
Holst, Julius, Alardstr. 3
Holtbey, H., Schenkendorffstr. 6
Holzapfel, W., Neuerwall 5
Hormann, F., Schopentstiel 5
Hunger, G., Lehmgweg 55
Jacob, Alfr.,
Graumannsweg 28/30

Jacob & Ameis
Architekten
B. D. A.
BfCo: Vertriebsbank
Fernspr. Elbe 147
Hermannstr. 16
Zweigstelle Wohldorf
Fernsprecher 245

Jacobs, R., Ednarstr. 43
Jacobussen, F., Alsterthor 21
Jäger, H., Moltkestr. 44

Janssen, Gebrüder
Architektur-, Ingenieur-
und Finanzierungs-Büro
Fernspr. Nordsee 6593
Adolphstr. 52

Jebe, H., Mansteinstr. 15

Jochem, Heinrich M.
(früher
Saxen & Jochem)
Industrie, Wohnhaus-,
Siedlungsbauten
und Bauminerale
Schiff-Einrichtungen
Fernspr. Alter 959
Mönckebergstr. 5
Catedralhaus
Cassel, Quellallee 38
Fernspr. 929

Johannsen, Hans, beim
Gesundbrunnen 9
Jückstock, A., Hochallee 34

Kahl & Endresen
Sitzungs-
Geschäftshäuser
Villen
BfCo: Vertriebsbank
Fernspr. Merkur 6555
Esplanade 14

Kellinghusen, Rud. W. H.,
Hilfenstr. 28
Kemp, R.
Wandb. Chaussee 162
Kempfer, F., Barmb. am Markt 4
Kändler, C. W. G., Seumestr. 50
Kleeberg, H., gr. Bleichen 36

**Klophaus, Rudolf-
August Schoch,**
Fernspr. Alter 3086
Catharinenstr. 84
Kniel, E., Claus Groth-Str. 94
Köhler, Jul., Langreihe 108

Koenig, Hermann
Gartenarchitekt
D. W. B.
Fernspr.: Nordsee 838
Ferdinandstr. 14
siehe unter Architekten für
Gartenbau

Plastic Covered Document Soiled Document

Hintz & Ziegler, Pferdemarkt 14, Fernspr. Elbe 3179. Beleuchtungskörper für elektrisches Licht