

Ritz H Messwandlerwerk GmbH
20 Salomon-Heine-
Weg 72

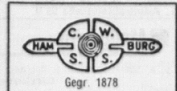

C. WILH. STEIN SOHN
Inh. Dipl.-Ing. Kurt Stein
Meß- und Regelmeter
Manometer, Thermometer

Steeper & Co 22 Bachstr 9
*2 20 11 51

TURBO-WERK KÖLN
Ing. Burd G. Preuss, Hmb. 22
Schumannstr. 8 22 13 52

Wiesand A 4 Legienstr. 18a
*73 38 55 *7 31 38 55

WIKAI
Alexander Wiesand
Armaturen- und Manometerfabrik
Klingenberg/Main

Wingendorf G Hmb 4 Annenstr 31
*31 26 24
Zimmer J Ehestorf
*7 96 30 51

Hallwachs & Morckel
Betriebsmeßinstrumente, Vertr.:
K.H. Einfield, Roll, Theodor-
Storm-Str. 34 (04101) 2 36 59

Werner H. K. Peters
Hamburg 50, Blücherstraße 7-9
*38 12 97

Sieverl, G., VDI, Ing.-Büro
Drehzahl- u. Durchflußmessung
Impulzählung, Dosierregelung

Taylor Instrument GmbH
Technisches Büro Nord
2 Hmb. 65, Habenerchenweg 53
*06 02 34 13

ZENTRA
Albert Bürkle KG
Heizungsautomatik
Heizungsarmaturen

Gawron & Co.
50, Beschstr. 22 89 77 33/34
Herbert Griesmer
Hamburg 50, Friesenweg 5
pr. 5 51 23 32. 08 80 89 92

Metallbälge*

Hans Skodock
Spezialfabrik
für nahtlose Metallbälge
Hannover-Herrenhausen

Metallbau

Basbeck
Metallbau Hechtkhausen GmbH
Hauptstr. 47 27 74
Buchholz Nordheide
Rehfeldt, Richard
Inh. R. Krantz

Bernd Thiebes
Bauschlosserei und Stahlbau
Metallbau, Al-Fenster u. -Türen

Aluminium-Bauelemente GmbH
2 Norderstedt 3 (Garstedt)
Rugenberg 76/78 *5 27 01 41

Horst O. ANDREAS
Metall-, Stanzerei, Druckerei
Hamburg 50 (Altona)
Stahlwiete 21 *4 39 30 64

Balk, A., Hmb. 61
Kalenannstieg 20 55 98 88

Carl-Heinz Behrens
2 Norderstedt 3, Fabersweg 2
5 27 39 38 <5 23 35 38

BEMEG Behälter-Metallb.
Aluminium- u. Edelstahl-Tanks
Apparate-Bau

Berg, Erich,
89 29 66
54, Marlowing 22 49 32 15

Bornschein, Wilhelm
21, Maimosenweg 46 6 41 40 88
Burmeister, Herbert
Türen, Wohn- u. Schaufenster

DERLATH, GUSTAV
Hmb. 39, Alsterd. Str. 2 47 81 64

Konrad Eder
Stahl- und Metallbau
Hamburg 26, Luisenweg 9
*21 40 46

Fagin, Arno, Hmb. 20
Gärtnersstr. 18e 46 45 76

Wilhelm Foot, Ing.
Metall- und Feinisenbau
Hamburg 53, Fangleckstraße 55
*54 32 41

Gawron & Co.
50, Beschstr. 22 89 77 33/34

Herbert Griesmer
Hamburg 50, Friesenweg 5
pr. 5 51 23 32. 08 80 89 92

Hansa-Metallbau See- u. Tank-
schiffreparatur J. Koopmann KG
11 Großneumarkt 37 34 07 23

Karl-Heinz
Hormann-Hackmann
vormals O. Goldsteiner
Hamburg 19 (Eimsbüttel)
Lutterothstraße 105
*40 86 43

Friedrich
Heucke
Inner- und Außenbeleuchtung

Friedr. u. Herm. Hirscheide
Kunstschmiede
Feinisen- Metallbau
Kunsthandwerkliche
Beleuchtungskörper

Janitz, Paul, G.m.b.H.
Barth, Alte Ldtstr. 1 6 72 60 40

Jensen, John Louis
Hmb. 43, Alter Teichweg 55-57
6 91 39 33

KAMMENHUBER
STAHL-METALLBAU SEIT 1886
Hamburg 70 (Wandsbek)
Brauhausstraße 46
*68 72 54

Kieser
40 87 23 siehe Metallwaren
Klingenberg, W. u. H.
Hamburg 73 (Rahlstedt)
Großlohering 60-62
Fsp. 6 77 39 24

KARL-ERNST KOCH
Gegr. 1884
Metallbau - Feinisenkonstr.

Gerhard Kühn
Metallbau - Feinisenbau
Leichtmetallkonstruktionen

Kunzmann, J., Hmb. 61
Adlerhorst 9 5 51 68 83

Franz Küllner
Eisen- und Metallbau
Hamburg 54, Linderstraße 30
*54 31 43

Loackmann, Max, K.G.
Metall- u. Metallbau, gespr. 1805
Schaufenster u. Türen eloxiert

METALLBAU
LETTAU & MAASSEN
SCHAUFENSTERANLAGEN
TÜREN - VITRINEN

Arthur Ludwig
Metallbau - Apparatebau
Blechverarbeitung
Schereingetrieb

Ostermann, Max
Metall- u. Stahlbau, Bauschlosser
Flensburger Str. 18 2 25 33

GEBR. VIELHABEN
ABT. EISEN- UND METALLBAU

Schalungsbau
Serienteile für den Montage- und Fertigungsbau
in Eisen, Leichtmetall und Edelstahl

Moder, Emil, Hmb. 54
Kellerbleek 5 58 15 51
Mebs Metallbau GmbH 67 Vorn

Metallbau Worch & Co.
Türen und Fenster
aus Eisen und Aluminium

Metelmann, Aug. C.
54, Norderfeld 23 *56 20 41

Müller, Georg, oHG
54, Weickstr. 20 40 91 50

Neumann, Benno
Schaufenster, Türen
Hmb. 20, Falkenried 74 48 38 66

Pielke, Paul, Hmb. 70
Spandauer Weg 18 66 48 10

RAUDIES, HEINZ
Hkh., Seeb.Ch.101 5 24 93 76

K. Schweckendieck
METALLBAU
Fassaden
Eisen- und Stahlbau

Walter Petersen
Hamburg 22, Menckesallee 19
*20 39 42

Wunderoth & Sohn
Inh. Herbert Stephan, Hmb. 22
Schenkendorferstr. 17a 22 10 20

G. Witt u. L. Kleyer
2 Norderstedt 1 (Friedrichsgrabe)
Quickstr. 106 5 22 21 76

Witz, Hermann, Ing.
Hafenstr. 2 (04163)
u. 8 75 <23 58>
u. 8 75 <28 75>

Husemann, Wilhelm
Hindenburgstr. 1c 3 12 43
Pinneberg

Egenbüttel
Industrie-
straße 16
*96 *3 10 71

Roosen & Strobel
50, Wohlers Allee 38 43 59 09

FLEXAJOINT
BODE K.G.
Spiral-Asbest-Dichtungen
Ring-JOINT-Dichtungen

Werner Fri
Eisen- und Schrotte
Export - Inc
Hmb. 28, Veddelstr. 1
FS: 02 15 162. *7

Friedrich E 70 Wands
Marktstr 169
V Fritz H Hmb 20 Eppen
Londstr 164
Gotz K 39 Sierichstr.

Metall-
druckereien

Altonaer Beleg
Körperfbk. Le
Hmb. 50, Stresemann-
Weg 43 32 85 priv.
BEMEG Behälter-M
Hamburg 50 (Altona)
Stahlwiete 21 *4

Ernst Düc
Metall- u.
Druckteile bis 1500
Dreherei - Stanz
Hamburg 20
Salomon-Heine-Weg
*51 75 1.

Kieser
40 87 23 siehe M

Klimo & Bon
Druck-, Stanz- und Z
bis 1,50 m G
Hamburg 70 (Wdsb.)
straße 21 (am G
*68 53 1

Möller, Willi
Druckteile f. d. Appa
Hamburg 26, Siederstr.
Fensprecher

W. Eduard I
Inh. Wilhelm G
Druckteile bis 1,5
Hamburg 70, Nebend
*68 98 5
auch Geschäftsschluß:

Unterland O 13 Rentze
str. 10a

J. Carl
Gegr.
Druckteile bis 1,5
und 4mm Blech:
Reinbek (Industri
Borsigstraße *7

A. Weist und G
Metallwaren
Metalldruckerei, Kl
Hamburg 20, Falke
*48 39 1

Metalle

s. a. Spezialbezeichn. i. R
Backof K 13 Oderfelde
48 06 96 <4
Bethke H 52 Ovelgön
Bergmann W & O Hmb
str 79
Brockmüller F 62 Neu
weg 4
Dienhaus Metall Gmb
57 Schackenburgallee

Eckstein A Hmb 37 Opi