(Skizze der Stieglitzstrasse.)

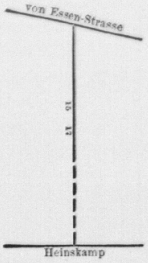

Timm, H., Polizeibeamt. III.
Köster, J. C. H., pens. Beamt III.
17 *E.* Palm, A., Testmt., Adr.: H. C. M. Meins, Bethesdastr. 62
Klinker, H., Kutscher P.
Kiska, V. P.
Kruse, H., Schlachter I.
Schulze, Bernh., Decorat.-Maler II.
Bremer, E., Beamter II.
Heuer, C., Schreiber III.
Heuer, K., Bote III.
Lübcke, W., Bildhauer III.
Hustedt, H., Briefträger III.
19 *E.* Hellberg, W. & Sohn das.
Kreil, A., Monteur P.
Herrlich, M., Arbtr. P.
Hellberg, W., & Sohn, Bauklempnerei, ☞ P.
Hellberg, M. F. W., in obig. Fa. Hochp.
Marufke, A., Bäcker Hochp.
Brinkmann, K., Zimmerer I.
Westphal, C. A., Comptoirist I.
Oellrich, Th., Vers.-Beamter II.
Braack, L., Schiffsoffiz. II.
Prunst, W., Buchdrucker III.
Glober, A., Steward III.

Stiftstrasse

(St. Georg).
✉ Postamt **5**
Strassenbahn Linien: 1, 2, 3, 4, 5, 9, 20.
Siehe Pläne S. 25 u. S. 19.

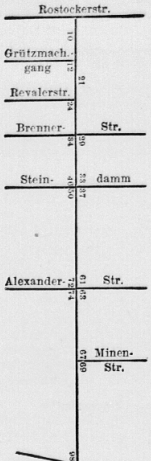

Von der Rostockerstrasse links:
15/17 *E.* Die St. Georger Gemeindepflege
St. Georger Gemeindehaus; ☞
8. Fröbel-Kindergarten
Schwesterheim
Abitz, Frl. E., Oberin
Focke, Frl. A., Gemeindeschw.
Schlaaff, Frl. E., Gemeindeschw.
Aereboe, Frl. A.
Beil, Frl. M.
Davids, Frl. E.
Eberlein, Frl. H.
Hälssen, Frl. H.
Krüger, Frl. P.
Pauly, Frau Cl.
Rediess, Frl. A.
Reekmann, Frau E.
Stapelfeld, Frl. H.
Zeblin, Frau F.
Münch, F., Hauswart
Haushaltungsschule K.
Milchküche d. Patriotisch. Gesellschaft, ☞ K.
Arbeitsn. f. Frauen in St. Georg, Hammerbrook, Borgfelde, ☞
21 Gerichtsvollzieher-Amt
27 *E.* Hirsch, S., Hohe Bleichen 11
29 *E.* Rudelbach Wwe., C., das. IV.
Moltrecht, J., Papierhdl. P.
Moltrecht, G. E., Buchdrucker P.
Rudelbach, H., Mobilienhdlg. P.
Bode, A., Commis I.
Wohlers, H., Arbtr. I.
Albert, H., Cassirer II.
Schwarz, S., Goldarbtr. II.
Rudelbach Wwe., C. IV.
Pohl, Frl. E., Namensstickerei IV.
Strüven, P., Fruchthandlg. K.
31 *E.* Böhm, C. R., in Altona
Peters, F., Arbtr. P.
Pahl, Chr., Barbier P.
Schoberg, L., Cig.-Handlg. P.
Bockelmann, A., Buchhdlg. P.
Dunckelmann, G., Kutscher I.
Martens, H., Arbtr. I.
Springe Wwe., W. II.
Lange, M. II.
Lange, Frl. M., Confektion II.
Pröhl, Th., Makler II.
Rohwedder, W., Arbtr. III.
König, J., Brotm. III.
Ohm, D., Arbtr. IV.
Borchert, E., Kellner IV.
Joost, H., Schneidermstr. IV.
Löhr, Frau M. IV.
Klages, C. H. C. H. A., Schauermann V.
33 *E.* Wulf, W., Borgeschstr. 3
Köhncke, J., chem. Wäscherei P. u. I.
Kämmerer, C., Schuhm.-Mstr. P.
Lemke, J., Comptoirbote I.
Gerken, F., Zimmerm. II.
Hoff, Frau S., Schneiderin II.
Kiesel, A., Strassenreiniger III.
Reuters, H., Schmied III.
Andersohn, F., Tischler IV.
Gieschen, J., pens. Lehrer IV.
Gieschen, R., Musiker IV.
Aschoff, G., Grünw. K.
37/39 *E.* Vollmer, P., Schröderstr. 17
Kröger Wwe., P. II.
Kröger, W. M. H., Compt. II.
Badewitz, S., II.
Saenz, Eduardo, Sprachlehrer II.
Tessen, C., Architect, ☞ III.
41 *E.* Fensterer, C. H., Maurermeister, ☞ P.
Brill Wwe., E. I.
43 *E.* St. G. Sonntagssch., das. 47
Diakonissen-Stat. v. Bethesda, Gemeindepflege
Bussmann, A. I.
Blatt Wwe., E. II.
Diedrichsen, O., Tapezier, ☞ II.
Habl, W. III.
Kröger, Frl. F., III.
Unna, H. J., Küster IV.
Schiffmann, J., Schuhm.-Mst. K.
Göhlmann, P., Schuhm. K.
47 *E.* St. G. Sonntagsschule
Fleisch, C., Schulvorsteher
Höck, J. H., Pastor
49—61 *E.* Hesse, H., Wittwenstift, Adr. J. Hempel, grosse Bäckerstr. 24
49 Bahl, C.
Bruun, M., Comptoirist
53 Kämmerling, E.
Oldenburg, H.
55 Hartwig Hesse's Wittwenstift
1 Krogmann Wwe., J. F.
3 Sommerbeck Wwe., H. H.
5 Meyer Wwe., C.
7 Stachitz Wwe., M.
9 Harling Wwe., M. E.
11 Pfeiffer Wwe., D.
11a Tölle Wwe., F.
13 Fehr Wwe., M. C. C.
15 Scherff Wwe., M.
21 Metelmann Wwe., A. S. M.
23 Riep Wwe., E.
2 Botticher Wwe., V. J.
4 Oberfeld Wwe., M. C. G.
6 Hubrich Wwe., M. A.
8 Kröger Wwe., C.
10 Bruns Wwe., G.
12 Kuse Wwe., J.
12a Groth Wwe., H.
14 Reich Wwe., E.
Schulz Wwe., A.
18 Listmann, Frau L.
20 Breese, Frau S.
22 Engel Wwe., A.
24 Wönckhaus Wwe., A.
57 Mindt Wwe., C.
Kröcher Wwe., W.
61 Glied, R., Beerdigungsübernehmer, ☞ (bis Ende April)
63 *E.* 1. Amalienstift
Becker, C., Brothandl.
65 *E.* Dasselbe
67 *E.* 3. Amalienstift
69 *E.* Das Aerarium
Volksschule
Knabenhort
Pietrzak, G., Schuldiener

Von der Rostockerstr. rechts:
10 *E.* Peters, W., Rostockerstr. 54
Könnicker, C., Zimmerm. P.
Martens, M. I.
Rehwoldt, L., Schlachter I.
Albers, C., Schriftsetzer II.
Poll, F., Maurer II.
Tostmann, F., Maurer II.
Franck, J. H., Beamter III.
Franck, A., Kaufm. III.
Greve, Frau A. III.
Senftleben, A., Krankenw. IV.
Augustin, C., Herren-Confection, ☞ IV.
Augustin, F., ☞ IV.
Lübker, F., Grünw. K.
Kayser, E., Schuhm.-Mstr. K.
12 *E.* Vereinig. d. Zimmergesellen v. 1861, Adr. Fr. Wagner, u. P.
Grützmachergang 22
Beindorf Wwe., L., Zeitungsgeschäft
14 *E.* Dieselbe
Dieckmann, J., Arbtr. P.
Wulff, W., Wäscherei II.
Reinitz, J. H. T., Arbtr. III.
Stoppel, E., Schuhm. K.
16 *E.* Dieselbe
Bruhns, T., Steinkohlenhdlg. P.
Böhme, E., Sattler P.
Domann Wwe., M. P.
Ahrlung, H. K. A., Cig.-Arbtr. II.
18 *E.* Dieselbe
Griffel Wwe., W.
20 Hof
E. Möller, J. F. Erben, Adr. das. 22
Brumm, W., Arbtr.
Prüser Wwe., E.
Dettmann Wwe., M.
Lampe, H., Zimmerm.
Reesenhöft, C., Arbtr.
Ziese, Frl. P.
Lübbers Wwe., L.
Noglik, J., Arbtr.
Bengsch, C., Arbtr.
Schröder Wwe., C. D. T., Wärterin
20 *E.* Dieselben
Lambrecht, A., Schneider P.
22 *E.* Dieselben
Möller, J. A. T., Wirthschaft
24 *E.* Heins Wwe., P., Norderstr. 87
Wallmann, R. Th., Hollw.
26 *E.* Dieselbe
Lange, C., Maschinenb. P.
Landeck, O., Schneidermstr. P.
Hell, C. R., Arbtr. I.
Pascheles, O., ½ Fa. Bondi & Pascheles I.
Jenkel, E., Restaurateur II.
Berendsen, W., Arbtr. II.
Nohr, H. F., Malermstr. III.
Quade, Fr., Bote III.
Kruczinski, F., Steward IV.
Woeniger, C., Maler IV.
Kortz, J., Buchhalter IV.
28 *E.* Dieselbe
Timmermann, A., Wirthsch. P.
30 *E.* Dieselbe
Hoffmann, H., Barbier
32 *E.* Dieselbe
Detlefsen, C. F., Colonialw.
34 *E.* Krüger, M. A. D., das. 36
Sahlmann & Seelinger, Schlachterei ☞ P.
36 *E.* Derselbe
Ostermann, F., Grünw. P.
Krüger, M. A. D., Makler I.
Gülle, W., Schneidermstr. I.
Staeck, H., Getreidehdl., II.
Röder, F., Tischler III.
Barthels, Frl. W., Schneiderin IV.
Strüven, R., Comptoirist IV.
38 *E.* Schnibben, H., Tischlermeister ☞ I.
Buch, A. W., Kaufm. II.
Bargfeld, H., Electriker III.
40 *E.* Stockmann Wwe., J. H. W., Angerstr. 22
Stockmann, J., Klempnermstr. ☞ I.
Weck, Fr., Kellner II.
Baehr Wwe., W. III.
Piotrowski, A., Stellenverm. IV.
Dunker, H. N., Milchhdlg. K.
ht. Both, A., Tapezier
42 *E.* Sievers, Frl. M. M., & Cons., Hohenfelderstr. 13
Menk, Aug., Milchhandl. P.
44 *E.* Dieselben
Wollner, O., Tischlermstr.
46 *E.* Dieselben
Weltz, Fr., Barbier
Weltz, Frau E., Masseurin
50 *E.* Ladewig, J. M. T., P.
Schwemer, F., Arbtr. I.
Wiencke, P., Modeartikel II.
Wiencke, H., Kaufm. II.
Bahlmann, H., Schneider III.
52 *E.* Ueckermann, F. F. C., Eiffestr. 31
Weernink, H., Wirthsch., ☞
54 *E.* Derselbe
Ellermann Wwe., J. II.
56 *E.* Kaewerth, F. H., Tischlerei ☞
58 *E.* Zehle, O. A. E., das. 62
Ferck, W., Fleischhandl.
60 *E.* Derselbe
Zehle, W., Bildhauer ☞
62 *E.* Zehle, O. A. E., Bildhauer ☞
64 *E.* Derselbe
Neve, Frau M., Fettw. P.
66 *E.* Feuring, C., Heizungsanlagen ☞ P. u. I.
Heise, Frl. M., Schneiderin II.
Wolff, E. A., Agentur III.
Lohse Wwe., H. III.
68 *E.* Derselbe
Spaan Wwe., J., Speisewirthsch. P. u. K.
Westphal Wwe., C. P. J. P.
Martens, Frau B. I.
Lochner Wwe., E., Putzgesch. I.
Friedrich, Frl. E., Schneiderin II.
Röhrs, J. II.
Lohnhardt, R., Kaufm. III.
Schell, E., Lagerist III.
Sundfeld, A. L. A. III.
Viechelmann, F., Milch-Hdlg. K.
70 *E.* Barnbrock, H., Testam., Fuhlsbüttelerstr. 604
Krick, Frau C., Grünw. K.
72 *E.* Dasselbe
Widderich, M., Brothandl.
74 *E.* Krey, P. F. H., Wandsb. Chaussee 57
Raboch, G., & J. Posmourny, Colonialw., ☞
76 *E.* Derselbe
Sass, C., Glasermstr. P.
Rentel Wwe., F. I.
Jappe, A., Reisender I.
Wolgast, W., Arbtr. II
Weber, J., Anleger II
Jäckel Wwe., W. III
Metzger, A., Schneidermstr. III.
Schenck, Frl. A., Modistin IV.
Hardings, B. IV.
Pries, C., Schuhm. K.
78 *E.* Willhöft, F. W., u. J. H. Küpker, Breitestr. 26/28
Steinfeld, H. W., Kaufm. I.
Steinfeld Wwe., E. T. I.
Brühnsen, H., Fuhrwesen I.
Luszuat, C. M. W., Buchdrucker II.
Kröger, G., Procurist II.
Wiese, E., Beamter III.
Wernicke, A., Heizer III.
Dorsch, F. W., Postschaffn. IV.
Zabel, J., Arbtr. IV.
Fensterer's Terrasse:
E. Dieselben
1 Husen, J., Hausdiener P.
Kruse, J., Masseur P.
Bernhardt Wwe., S. I.
Hawranck, G., Klempner I.
Maass, P., Ewerf. II.
Hiede, W., Weinküfer II.
Barenthin, C. F., Bote III.
Zanner, Frau M. III.
Hansen, W., Kupferschmied IV.
Nebelin Wwe., M. IV.
2 Ziegenbein, F., Schuhm. P.
Wolkenhauer, J. H., Buchbinder P.
Schröder, X., Lagermstr. P.
Domnowski Wwe., A. I.
Wolfsteller, O., Tischler I.
Simonsen, P. II.
Wöhler, A., Schlosser II.
Meyer, C., Töpfer III.
Dobel, R. III.
Kähler, C., Bote IV.
Müller Wwe., R. IV.
3 Wüpper, W., Arbtr. P.
Lange, H., Maler I.
Kuhlmann Wwe., E. II.
Golinski, A., Arbtr. III
Hüttmann, A., Arbtr. IV.
4 Ziegler, C., Maurer P.
Stehr, K., Kutscher I
Lahmann, S. A. C., Tischler II.
Wiemann, F., Arbtr. III.
Kukla, P., Arbtr. IV.
80 *E.* Dieselben
Brandt, W., Grünw. P.
Drechsler, Ch., Arbtr. K.
82 *E.* Küpker, J. H. u. F. W. Willhöft, Adr. Breitestr. 26
Becker, O., Fleischw. ☞ P.
Steffen, J. F., Productenhdlg. K.
84 Platz
E. Dieselben
1 Westphalen, Th., Arbtr. P.
Rehmers, F., Schiffszimmerm. P.
Blohm, H., Arbtr. I.
Sieberkropp, M., Commis I.
Otte, F. A., Maler II.
Schaller, M., Controlleur II.
Wilken Wwe., G III.
Assmuss, H., Schneider III.
2 Sommerbeck, E., Hausdiener P.
Eiselt, W., Graveur I.
Bohr, A., Arbtr. I.
Wünsch Wwe., M. II
Gabel, W., Arbtr. III.
Poppe Wwe., F. III
86 *E.* Dieselben
Hansen, H., Fruchtgesch. P.
Fasking, G., Zimmerm. I.
v. Bargen, C. G., Tischlermstr. I.
Lange, H., Tischler II.
Westermann, A., Comptoirb. II.
Schümann, S., Maurer III.
Neugebauer, O., Kunstschlosser ☞ III.
Werlich, E., Schriftsetzer IV.
Schümann, O., Briefträger IV.
92 *E.* Buchecker, G., Schlossermeister ☞ P.
94 *E.* Derselbe
Rapke, C., Tapezier I.
96 *E.* Schmidt, W. A., Mühlendamm 34
Schmidt, A., in folg. Firma Schmidt, W., & Sohn, Möbeltischlerei ☞
98 *E.* Hagemann, J. C., Testam., Adr. R. Rohlfsen, Poststr. 19

Stillhornerdamm

(kl. Grasbrook).
✉ Postamt **9**.
Siehe auch S. 19.

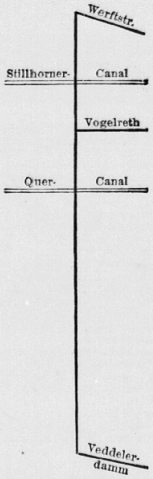

Vom Veddelerdamm links:
1—3 *E.* Eggers, Wright & Co., Lagerung u. Spedition ☞
Keitel, Gebr., Rohtabak, ☞ (Lager)
Ziegler, C. M. Chr., Betriebs-Inspector
Reinitz, E., Maschinenmstr.
Wolter, H., Lagermstr.
5 *E.* Salomon, H. J., in Altona
Salomon, H. J. (Adr.)
Kummer, P., Betriebsleiter