

Bleed Through Repaired Document
Plastic Covered Document

J. Braun

Gr. Johannisstr. 3
Fernspr. 3605 04 u. 36 07 43
Gegründet 1866
Größtes und ältestes
Tropen-
Ausrüstungsgeschäft
am Platze

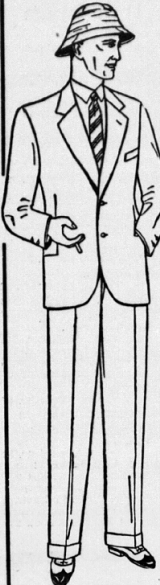

Tropen-Anzüge

in weiß, Kaki, Tussor,
Fresko, Palm Beach

Reitbekleidung

für Damen u. Herren
fertig und nach Maß
in eigener Schneiderei
hergestellt

Sämtliche

Tropen-Unterwäsche

Tropenhelme, Moskitonetze,
Fußbekleidung,
Kabinen- u. Blechkoffer,
Zeltausrüstung

Tropenzeite

mit Sonnendach, eigene
Anfertigung

Spezialaufstellungen
kostenlos

Übersee-Ausrüstung



Weißer und Khaki-Anzüge
Palmbeach-Anzüge
Tropen-Helme, Moskitonetze,
Patentblechkoffer

Dr. Spring
HAMBURG 11
Gegründet 1873

Fabrik feiner Herrenwäsche
Ecke Brodschangen und
Große Reichenstraße
Preislisten kostenlos!

SPECIAL-GESCHÄFT

Lüttge & Braun
Tropen- u. Übersee-
Ausrüstungen
nur Ferdinandstraße 55/57, Hp.

Pfetsch, Max, & Co.,
Vorsetzen 27
Remarque, J., Hopfenmarkt 4

Tropenhelme
siehe Tropen-ausrüstungen

Tropenkoffer
Bernhardt, Karl, Ing.
Fabrik Spezial-Tropenkoffer
Fspr. 36 07 19, Schartor 9

Tuben
Fabriken
Hansa Metallwerk
A. Bockmann
Herstellung von Tuben
in allen Größen
und Ausführungen
Fernspr. 43 66 91 u. 43 61 99
Elmsbütteler Chaussee 69

Metallwerke
Adolf Hopf A.-G.
Spezialität Aluminium-Tuben
in besonders weicher und ge-
schmeidiger Qualität sauberster
Lackierung und Bedruckung,
mit und ohne Innenschutzlack,
mit Kunststoffhüllen in vielen
Formen und Ausführungen
Vertr.: F. Dan & Sohn
Fernspr.: 33 11 12, Steinstr. 23

Tuben- u. Spritzkorkenfabrik
Casar Dralle
Alt., Holländische Reihe 101

Vetter, Louis
Nürnberg-Schniegling
Aluminium-Blei- u.
versierte Blei-Tuben
Vertr.: F. v. Wichede
Fspr.: 55 24 47, Werderstr. 30

Tuchbereiter
Feiler, W., Alt., Sandweg 8
Kunisch, Johs.
Altona, Gr. Johannisstr. 103

Schneider, B.
Jede Art Stoffe werden
wasserdicht gemacht.
Amelungstr. 18/14

Zernitz, C., Alt., Teichstr. 23

Tuche u. Stoffe
1. Großhandel
Bardowski, M., Alt., Holstenstr. 79

Behrend & Feilmann
Inh. Walter Kreuz
1873
Fernspr. 34 69 24
Neuer Wall 59

Behrmann & Dettmann
Stadthausbrücke 18

Beyer & Grassy
Fernspr.-Sam.-Nr. 34 63 46
ABC-Strasse 57

Carstens, H., & Co.,
Rödingsmarkt 18

Erkes, Otto
Fernspr. 32 45 44
Glockengießerwall 2

Gentile, Armando, Steinortweg 2
Grassy & Co. Feintuch Handels-
gesellschaft, Steinstr. 23, B
Hamdorf, Ernst
Ferdinandstr. 29/31

Henning, Friedrich A.,
Hermanstr. 34

Holst, Kurt, Alter Wall 46
Jaeger, C. G., Mönckebergstr. 3
Joehelm & Drews,
Bockmannstr. 55

Kriesmann & Hageberg,
Mönckebergstr. 18
Krupka, Kuhn & Co.,
Alstertor 14/16

Kuh, Ph., Isenstr. 65
Leichhardt, Paul
Tuchgeschwindigkeit
Fernspr. 33 22 78
Hbg. 1, Mönckebergstr. 19

Leske & Müller,
Kaiser-Wilhelm-Str. 35

Mohr & Witmaak
Fappr. Sam.-Nr. 36 47 44
Kl. Johannisstr. 4

Reiche, Ferdinand, Bergstr. 14

Rummery, Josef
Fernspr. 35 44 70
Hbg. 36, Neuer Wall 64/66

Schönhoff, Otto, & Co.,
Gr. Bäckersstr. 2, B
Schulmeyer & Co.,
Adolphsbrücke 9/11

Seiler, F. A.
Fernspr. 39 41 12 u. 39 40 33
Hbg. 1, Spitalerstr. 12

Siem & Sievers
Fernspr. 35 40 60 u. 35 40 61
Stadthausbrücke 27/35

Syrowy, L., Steindamm 49

Tuchhandels A.-G.
Fernspr. 35 58 38
Kaiser-Wilhelm-Str. 20/26

Tuchhaus Paul Knauer
Hbg. 1, Lange Mühren 9

Tuchhaus Peiniger
Fernspr. 34 72 51/52
Kaiser-Wilhelm-Str. 17/21, Hpt.
Weitzen, Wilhelm,
Anckelmannstr. 61

Welzien & Co.,
Fernspr. 34 63 79
Neuer Wall 108

2. Lager
Broschelt, K., Stadthausbrücke 39
Dahlmeyer, H., Steindamm 99
Remmert, W., Rödingsmarkt 28
Stüben, Fril. M., Goethestr. 17

3. Handlungen
Bardowski, H.,
Alt., Bürgerstr. 112

Peiniger, Tuchhaus
Fernspr. 34 72 51/52
Kaiser-Wilhelm-Str. 17/21, Hpt

Herrmann J. D. Richters
Herren- u. Damenluche
Fernspr. 34 73 78

Kaiser-Wilhelm-Str. 34/36

Rüdiger & Co. Aachener Feintuch-
Lager, Kaiser-Wilhelm-Str. 23/31

Wille, Friedrich, Sohn
Fernspr. 42 55 07
Altona, Gr. Bergstr. 137

Tuch- u. Buckskinlager
Feine Herren- u. Damenluche
nach Maß

4. Vertreter
Ahrens, C., Hamburger Str. 26
Behrens, O. M. Stoeckhartr. 38
Freitag, Carl, Börsenbrücke 8
Groeger, A., Süderstr. 4
Hansen, Chr., Lübecker Tor 8
Hansen, Ernst C. H., Ericastr. 103
Hoyer, J.,
Wandsb. Lecker Stieg 27/29, H 9

Holst, Karl, Erieb, Heilwigstr. 30a
Klees, Heinz, Engländerstr. 18
Stauder, J., Mönckebergstr. 18
Ulrich, Hans, Neuer Wall 36/28

Tuchversand
Beyer & Grassy, ABC-Str. 57
„Detur“ Tuchversand Tilo Seltz,
Neuer Wall 10
Hansen, Gebr., Hohe Bleichen 20
Leichhardt, P., Mönckebergstr. 19
Fernspr. 33 22 78

Siem & Sievers
Fernspr. 35 40 60 u. 35 40 61
Stadthausbrücke 27/35

Tücher und Schals
Daucker & Koch Neef.,
Kl. Johannisstr. 9

Türen

Diese Rubrik ist eingeteilt in:
1. Holztüren
2. Stahltüren

1. Holztüren

Bossen & Burghardt
Türenfabrik
seit 1889

Füllungs- u. Flächentüren
Kehlleisten
HAMBURG 26
Wendenstr. 255 - 259
Fernspr. Sam.-Nr. 26 00 58

Donar-Türen-Werk G. m. b. H.,
Werner-Siemens-Str. 26

Frank & Timmann
Fernspr. 53 30 63 u. 53 30 64
Hamburg 30
Gürtnerstrasse 18

Alexander Funcke
Türen aller Art vom Lager
und auf Anfertigung
Fernspr. 43 25 47
Hamburg-Altona
General-Litzmann-Str. 108

Rich. E. Kramer
Metall- u. Holztüren
ständiges Lager in Gas- u. sow.
Luftschutztüren u. Blendentüren
Ritterstr. 77a, Fernspr. 26 06 96

Reese & Meyer
Fernspr. 43 47 53
Venzstr. 53
Schwemer, F., Lammersiehl 9

Wiberg, A., & Sohn
Harnonika-
Schleibetüren-
Polstertüren
Fernspr. 34 69 30
Beltm Strohhause 87

2. Stahltüren

Carl Essmann & Co.
Hamburg 6 / Schulterblatt 58
43 42 08
Staatlich geprüfte
Feuerschutztüren
Gasschutztüren
Geprüfte
Stahltüren und -Tore

ADOLF GROH
vorm. H. Groh Söhne
gegründet 1863
Bauschlösserei, Stahlbau,
Apparatbau, Kunstschmiede
Feuerschutz-, gas- u.
splittersichere Türen
Blasparende Gasschutztüren
u. Blendent. Prüfungszeugnis
Berlin gem. § 8 d. Luftschut-
gesetzes vom 10. 11. 30/31
Hbg. 26, Mittelstr. 57, Fspr. 26 08 51