

Schiffahrtsgesellschaft m. b. H., Vorsetzen 16
 Schleppdampfschiffs-Rhederei Carl Tiedemann und Pauls & Blohm Komm.-Gesellschaft Fernspr. Hansa 4999 Steinhöft 9
 Schnell & Friedrich, Fernspr. Roland 785 u. 976 N 1 Brandstiege 86
 Schmidt, Hans Hinrich, Baumwall 1/8
Schmidt, Cordes & Harms Telegr.-Adr.: Petrichell Fernspr. Elbe 287 u. 7911 Hansa 7883
 Sk.P.Märkt u. Landungsplatz 7
 Schröder, Holken & Fischer, Alsterdamm 17
 Schulze, Albert, Holzbrücke 7/9 Seereederei „Frigga“ A.-G., Espianade 6
 Seeschiffahrtsgesellschaft „Neptun“ m. b. H., gr. Allee 1
 Segelschiff Weser G. m. b. H., gr. Bäckerstr. 22/24
 Steiners, G. J. H., & Co., Fernspr. Vulkan 6776 bis 6778 Dornbusch 12
 Simon, Ernst, Admiralfährtstr. 36
 Skogland Linie G. m. b. H., Vorsetzen 35/37
Sloman, Rob. M., & Co. Fernspr. Elbe 4324, 6911 u. 3718 Schauenburgerstr. 37
Sloman jr., Rob. M., Fernspr. No 401-410 u. El 9607 „Merkur“ 7326 u. 7330
Baumwall 3
 Smith-Petersen & Co. Ltd., Mönckebergstr. 9
 Spethmann, A., Hoehallee 61
 „Stella“, A.-G. für Reederei und Handel, Hamburg, Bergstr. 7
Stolz, Bruno Speersort 8
 Stülcken, Julius C. Admiralfährtstr. 33/34
 Syndikats Rhederei G. m. b. H., Admiralfährtstr. 33/34
 Tankdampfer-Gesellschaft Ossag m. b. H., Werftstr. 21
 Tankschiff „Hermia“ G. m. b. H., Alsterdamm 10/11
 Tankschiff „Westphalia“ G. m. b. H., Alsterdamm 10/11
Thoma & Co., Fernspr. Hansa 5283 **Besenbinderhof 3 I.**
Tress, Max Fernspr. Hansa 651 Nordsee 2923 Johannishofwerk 9
Ulle, Willy Fernspr. Hansa 1653, 1656, No 3830 N1 gr. Bleichen 31, Z. 284 Union Shipping Comp. m. b. H., Brook 5
 Vega-Reederei Ges. m. b. H., Wien Zweigniederl. Hamburg Stadthausbrücke 37
Vereinigte Elbeschiffahrts-Gesellschaften Actiengesellschaft, Niederlassung Hamburg, Fernspr. Alster 2484-2494 **Raboisen 10**
 „Vinnen Gebrüder“ G. m. b. H., Steinhöft 3
 Voigt, F. A., & Co., Zweigniederlassung Hamburg gr. Reichenstr. 25/29
 Wachsmuth & Krogmann, Zippelhaus 4
 Wendelborn & Kause G. m. b. H., Ellerthorsbrücke 6
 Westphal, Ernst, Alterwall 67/71
 Wilking-Reederei Datz & Co., Zweigniederlassung Hamburg Ferdinandstr. 68
 Wiltormann, Thomas, Alsterdamm 4/5
 Woermann-Linie, Aktien-Gesellschaft, gr. Reichenstr. 25/27

Wahlenberg, Carl, Dampfverbindung Regelmäßige Schiffsverbindungen nach den Vereinigten Staaten von Amerika Fernspr. Vulkan 6331-6334 Steinhöft 9
Wollner, Henry, Iflandstr. 54
Worms et Cie., Filiale Hamburg Adr. Shipworms Fernspr. Roland 6331, 6332, 6333, 6334
 Hohebrücke 1, Hafenhäuser Wriede, S., Stenvert 3
 „Zwis“ Handels- u. Schiffahrtsgesellschaft m. b. H. Fernspr. Roland 2115, 2116, 1379 Dovenleth 12

Schiffs- und Kesselreinigung
 Baschy, Heinrich, Hafenstr. 56a Bernhardt & Co., Va 5300, Stubbenhuk 88
 Bock, G., Vorsetzen 1718
 Bosse, Otto, Schanzens 24
 Fewson, P., u. W. Kamradt, b. allen Waisenhaus 1
 Jentsch, P., Fröhlichallee 23
 Lehnhardt & Co., Vorsetzen 85/87
 Löffler, J. B., Fernspr. Vulkan 225
 Pulverturmsbrücke 9
 Markmann, J., u. B. Rubsch, Vorsetzen 20, H. 1
 Markmann, Johannes, Johannishofwerk 17
 Messner, M., u. Hans Weber, Brauerknechtgraben 15, H. 5
 Kontor, Fsp, Hansa 8065 Stubbenhuk 22
Meyer, Peter Fernspr. Hansa 7708 Hafenstr. 93

Mühlhan, H. Ausführungen von Schiffe- u. Kesselreinigung Fernspr. Vulkan 1394 Bauwall 13/14 Münchenberg, E., Steinhöft 3
Petsch & Pahl Wolfgangsweg 5 a siehe nächste Spalte
 Petschow, H., Lorenzstr. 30
Philippi, Wilhelm, Kapitäns Übernahme aller Schiffsarbeiten. Fernspr. Hansa 4858 Adr. Phistols Steinhöft 13

Pressluft-Gesellschaft m. b. H. Vorsetzen 35 siehe vierte Spalte
 Ramke, O. & R., Vorsetzen 10, H. 18
Rick & Off Cetharinenstr. 5 „Münchhaus“
 Rohrdantz, W., Amandstr. 50
 Saubert, L., Ortrudstr. 8
Sawallisch Erben Inhaber: Rudolf Sturm Fernspr. Hansa 952
 Rambachstr. 2, Ecke Vorsetzen
 Schilling, F., Gertigstr. 1
 Schlüter & Leich, St. Pauli Markt-Landungsplatz
 Schubert, Carl, Stellingen-Langenfelde, Kielerstr. 95
Schwartz, Otto, Fernspr. Elbe 1255 **Süderstr. 77**
 Steinfort, Otto, Admiralfährtstr. 52/58
Wesselkamp, C., & Sohn Holsteinerkamp 57 siehe nächste Spalte
 Wolf, G., Schäferstr. 12/15

Petsch & Pahl Fernspr. Hansa 7095 Wolfgangsweg 5 a
 Schiffsreinigung Klassifikation Kesselreinigung unter Zuhilfenahme elektrischer Apparate
 Isolierungen für Wärme- u. Kälteschutz

G. Wesselkamp & Sohn
 Holsteinerkamp 57 Zweiggeschäft in Lüneburg Ältestes bewährtes Geschäft in Hamburg Gegründet 1889 Fernsprecher für Hamburg: Alster 5041 Tel.-Adr.: Wesselkampsohn
 Abt. I Schiffsreinigung
 Abt. II Kesselreinigung
 Moderne Reinigungs-Apparate für sämtl. Kesselsysteme
 Abt. III Kessel- u. Maschinen-Reparatur sowie Verpackungen jeglicher Art
 Abt. IV Isolierungen

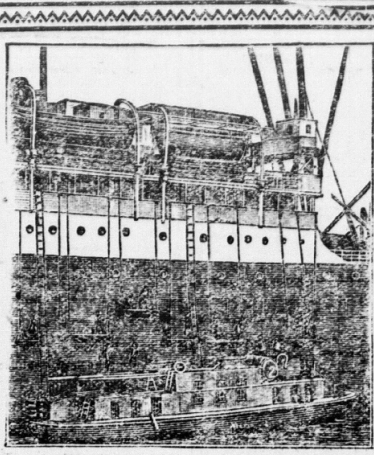

Pressluft-Gesellschaft m. b. H. HAMBURG 9
 Vorsetzen 35 I. (Karpfangerhaus)
 Fernsprecher: Nordsee 3629

Ausführung von **Schiffsreinigungsarbeiten**
 Spezialität:
 Das Entrosten der Außenhaut-Beplattungen bei Seeschiffen durch Prebluftwerkzeuge
 Ausführung von Klassifikations-Arbeiten
 Hilfeleistung bei Schiffsreparaturen
 Mietweise Überlassung von Prebluftfahrzeugen
 Abgabe von Prebluft bis 60 Atm. Betriebsdruck

A. H. Julius Rohde kauft alle Arten Papiere zum Einstampfen • Nur Stadthausstraße 35/37 Geschäfte: 7 1/2-4 1/2 Alster 5065

Hintz & Ziegler, Pferdemarkt 14, Fernspr. Elbe 3179. Elektrische Anlagen für Villen, Wohnhäuser, Kontore