„Goldene Wiege“

Die feine Konditorei

Lieferung frei Haus

Telephon 1106

Größtes Tanz- und Konzert-Haus
Jeden Sonntag Künstler-Vorträge

FR. DELVENTHAL

Schloßstr. 30 Harburg-Wilhelmsburg Fernspr. 934

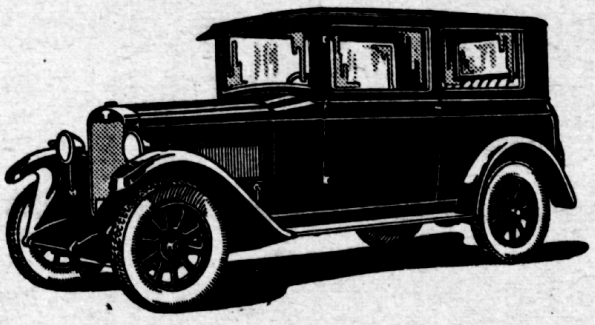

Auto-, Kraftfahrzeuge-, Fahrräder-
Reparatur-Werkstatt

Benzin-, Benzol- und Oeltankstelle

Bereifung und Zubehör

Staatl. konzessionierte Privat-Kraftfahrschule für sämtliche Klassen

OTTO STENGEL

HARBURG-WILHELMSBURG

Wallstrasse 27. Telephon 1058.

**

Mass-Schneiderei

Allianz und Stuttgarter Verein Versicherungs - Aktiengesellschaft

Abteilung Stuttgart Berliner

Feuer-, Einbruchdiebstahl-, Haftpflicht-, Beraubungs-. Aufruhr-, Glas-, Unfall-, Wasserleitungsschäden-, Gebäudeschaden-, Kraftfahrzeug-, Maschinen-, Regen-, Hagel-, Pferde- und Vieh- sowie Kredit-Versicherungen.

Allianz und Stuttgarter Lebensversicherungsbank Aktiengesellschaft

Bezirksdirektion Harburg - Wilhelmsburg I

Johs. Hoffmeister

Wilstorfer Straße 12 **Telephon Nr. 86**

Wilhelm Eddelbüttel Nachfl.

Inhaber: **Ernst Bruns**

Fuhrgeschäft — Spedition

Bremer Str. 24 **Harburg-Wilhelmsburg** Telephon 1042

Spezialität: **Maschinen- und Kesseltransporte**

Güterbeförderung zwischen Harburg u. Hamburg

Bankkonto: Hannoversche Bank Harburg.

August Böttcher

Bauübernahme und Holzbearbeitungs-Fabrik

Komplette Bauausführung von Geschäfts- und Privatbauten
Innenausbau :: Wohnungs-Einrichtungen :: Neuzeitlich
Feinste Stilmöbel :: Dekorationen :: Ständiges Möbellager
Kostenanschläge unverbindlich

Stader Straße 58—62 **Telephon 1714**

H. BLUMENTHAL

Kohlenhandlung **Harburg-Wilhelmsburg**

Büro: Schloßstraße 26. — Lager: Seehafen II, Hafenstraße 4.

Kohlen, Koks, Briketts, Grude, Holz
für Hausstand und Industrie.

Lieferung frei Haus und frei Fabrik.

Fernsprecher: Büro: 277. Lager: 1204—1206.

GEBR. BREUSTEDT

Bau- und Fabrik-Klempnerei
Installations-Geschäft
Autogen. Schweißerei

Postweg 13 Fernspr. 729

„Harburger Fährhaus"

Inh.. Hinr. Behrens

Landungsbrücken der Hamburg-Harburger Dampfer
Fahrkarten-Ausgabe

Garten-Restaurant — Angenehmster Aufenthalt
Civile Preise — Sorgfältige Bedienung

Dampfschiffsweg 21 Fernsprecher 226

Harburg-Wilhelmsburg 1.

Restaurant und Ballhaus

„Gambrinus"

Besitzer: W. Ruschmeyer

Buxtehuder Str. 80 **Harburg-Elbe** Telefon 366

Elbschloß-Brauerei Nienstedten

:: Erstklassige Biere in Gebinden und Flaschen ::

Märzen hell — Doppel-Märzen dunkel
Kristall — Deutscher Porter in Flaschen

Vertreter: Richard Auerswald

Telefon Nr. 1531 Harburg-Wilhelmsburg 1 Buxtehuder Str. 64

Wilhelm Peper

Wilstorfer Drogerie

Drogen Farben Foto

Harburg-Wilhelmsburg 1

Winsener Str. 51 Telefon 1077

Norddeutsche Revisions- und Treuhand-Aktiengesellschaft

— Moorstraße 12 —

Steuerberatung Buchführung

Dettmer Oltmann

— Elektromeister —

HARBURG-WILHEMSBURG 1

Krummholzberg 28 Gegründet 1911 Fernsprecher 1702

Elektrotechnisches Installations-Geschäft.

☆

Elektrische Licht- und Kraftanlagen

Radio-Zubehör

Lieferung von Motoren

Beleuchtungskörper in großer Auswahl

☆

Sämtliche

Reparaturen prompt und billig.

Heinrich Poeck

Schmiedemeister

Hufbeschlag und Wagenbau

Auto-Reparatur-Werkstatt

Neue Strasse 42 Telephon 1803

„Berliner Hof“

Inhaber: Conrad Rieke

Wilstorfer Strasse 48

Telephon 1452

Haltestelle sämtlicher Straßenbahnlinien.
Von allen Teilen schnell zu erreichen.

Bundeslokal

der Schießsport-Vereinigung für Harburg und Umgegend.

Empfehle meinen

Saal, 250 Personen fassend,

den geehrten Klubs und Vereinen zur Abhaltung von Versammlungen, Vergnügen u. s. w.
Zur Abhaltung von Hochzeiten sehr zu empfehlen.

22 Fremdenzimmer.

Heinrich Thölke, Schmiedemeister

Lämmertwiete 3 Harburg-Wilhelmsburg 1 Fernsprecher 480
Bankkonto: Kreissparkasse.

Hufbeschlag und Wagenbau / Autogene Schweißerei / Moderne Vollreifen-Presse.

Allein-Vertretung und Fabrik-Lager für Harburg und Umgegend der A.-G. Metzeler & Co., Gummiwaren-Fabrik, München.

Automobil- u. Garagenbetriebsgesellschaft

m. b. H.

Inh.: H. Thölke und G. Heuer, Lämmertwiete 3.

Reparaturwerkstatt / Unterstellräume / Autovermietung
Bereifung / Zubehörteile / Benzin- u. Oelstation / Kugellager-Stock.
Tag und Nacht geöffnet.

Fernsprecher 30.

Aug. Meyer's Cichorienfabrik u. Kaffee-Rösterei

Inh.: **Joh. Kölpins Erben**

Rathausstraße 5 **Telepho[illegible] 471**

Fabrikation von Cichorien und Kaffee-Ersatzmitteln.

Ausführung von Lohnröstung in Kaffee und Getreide für Geschäfte und Private.

Aeltestes Geschäft am Platze.

Allerfeinste Meiereibutter (mehrfach prämiiert)

:-: Täglich frisch gebrannter Kaffee :-:

sowie sämtliche Kolonial- und Feinkost-Waren

Weine und Spirituosen

J. Schulz jr., Am Irrgarten 2 — Teleph. 1353

A. Schulz, Bergstraße 34 — Telephon 2377

MARIE MARTIN

Harburg-Wilhelmsburg — Karlstrasse 20.

Spezialhaus für:

Wollwaren und Wäsche.

Leinenwaren.

Eigene Wäschekonfektion.

W. SINGER

Glaserei- und Kunsthandlung.

Reklameschilder, Glas-, Metall- und Holzbuchstaben

Leuchtreklame

Neue Straße 38 Fernsprecher 470

Alle Artikel zur Krankenpflege

Karl A. Müller

Harburg Wilhelmsburg, Ludwig-Frankestraße 1, gegenüb. v. Kriegerdenkmal, (früher in Wilstorfer Str. 10.)
Fernsprecher Nr. 490.

Verfertiger chirurgischer Instrumente, künstlicher Gliedmaßen, orthopädischer Apparate und Bandagen. — Schleiferei und Reparatur-Werkstatt für feine Stahlwaren. — Optische Artikel. Vernickelungs-Anstalt. — Korsetts.

Gewerkschaftsbund der Angestellten

(G. D. A.)

Einheitsgewerkschaft der kaufmännischen, technischen und Büroangestellten und Werkweister auf freiheitlich nationaler Grundlage, Sitz Berlin.

Entstanden aus: Kaufmännischer Verein von 1858 in Hamburg, Verband Deutscher Handlungsgehilfen zu Leipzig, Verein der Deutschen Kaufleute in Berlin, Deutscher Angestelltenbund in Magdeburg, Handlungsgehilfenverein zu Breslau.

Bezirksgeschäftsstelle des Gaubezirks »Niederelbe« im Hanse-Gau:
Harburg-Wilhelmsburg, Maretstr. 21.

Postschließfach 174 Telephon 1774 Postscheckkonto 57509 Hamburg

Geschäftszeit:

Montag, Mittwoch und Freitag von 10—14 und von 16—19 Uhr
Dienstag und Donnerstag von 10—16 Uhr,
Sonnabend von —13 Uhr.

Zahlstelle im Ortsbezirk Wilhelmsburg:

Zahlstellenleiter: Hans Koch, Harburg-Wilhelmsburg, Veringstr. 34
Beitragsannahme etc: Dienstag und Freitag von 18 bis 20 Uhr

Café Wilde

Wilstorfer Straße 88 Telefon 622

Eigene Konditorei

Bestellungen werden gewissenhaft ausgeführt.

Im Café täglich KONZERT.