□ = Hersteller, ○ = Großhandel, ◇ = Vertreter, ⊕ = Einfuhr, ⊘ = Ausfuhr

PELZE HORST DMOCH
SCHULTERBLATT
Ecke Altonaer Str. 1

PELZE DMOCH
45
S U
Bahnhof Sternschanze

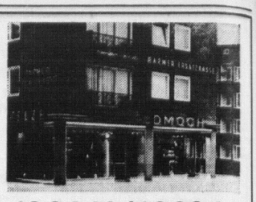

43 34 42/43 06 46

NORDDEUTSCHER KÜHLMÖBEL- UND LADENBAU
LUDWIG FLOSSBACH
Kühlmöbel aller Art
HAMBURG 39 FORSMANNSTRASSE 26-30
27 06 85 und 27 77 58

Franz Reuter
Kühlmöbel und Ladenbau für alle Gewerbezweige · Metallverarbeitung
2 Hamburg 26, Hammer Steindamm 62
20 13 47 / 48

Hamburg

Doberstein, L., GmbH. 50, Friesenweg 4 8 80 13 29

Nordd. Kühlmöbel- u. Ladenbau Ludwig Flossbach siehe weiter oben

Reuter, Franz siehe weiter oben

Alfons Rother Kühlmöbel
Herstellung von Biertresen, Milchtresen, offenen Schauvitrinen, Kühlschränken und Kühlzellen
Hamburg 70 Auf dem Königslande 92
☎ 6 93 30 17

Schellhorn u Wetzel Hmb 19 Methfesselstr 76 49 50 89

Stiebenhöfer 20 Edgar-Ross-Str 7 47 87 77

Wittorf

Werner Schmidt Wittorf ü./Lüneburg ☎ (04133) 1 42

Kühlraum-Isolierungen*

Hamburg

Adler Kühlanlagen KG Reinb.Kampstr. 28 7 22 33 34

ERNST BOHLE GEB. BAUER
HAMBURG 28
An der Peutebahn 10
75 86 40 u. 75 91 76
Kälte-Isolierung schlüsselfertiger Kühl- und Gefrierraumbau
WÄRME KÄLTE SCHALL ISOLIERUNGEN

Kühlraumtüren*

Hamburg

Adler Kühlanlagen KG Reinb.Kampstr.28 7 22 33 34

TELEWIG-TUREN 39, Himmelstr. 9 47 88 12

Kühlsole*

Hamburg

CARL HESSE
Hochleistungs-Kühlsolen
Reinhartin - Anticora
Eutektische Solen
Chlorcalcium
Chlormagnesium
Büro mit großem Tanklager
Hmb. 33, Heilbrookstr. 5a (Güterbhf. Hmb.-Barmbek)
☎ 61 40 39
n. Geschäftsschl.: 5 20 01 52

HOESCH-CHEMIE GMBH
Düren (Rhld.)
Auslieferungslager Hamburg:
2000 Hamburg 74
Billbrookdeich 136
73 33 91 <7 31 33 91>

Kühltürme*

Hamburg

eurotherm G.m.b.H.
2 Hamburg 39, Ulmenstraße 21a
☎ 47 34 32 · FS: 02 13 583

Ernst Kirchner
Kühlturm- und Feuerungsbau
2 Hamburg 50 (Altona) Schillerstr. 44
☎ *38 18 41
Telex: 02 11 038

Kühlzellen*

Hamburg

Nordkälte GmbH.
Hamburg 70, Thiedeweg 11
☎ *6 93 30 15

Künstler-Agenturen

Hamburg

Geicke H Hmb 22 Erlenkamp 3 2 20 65 39

Schnitzler C Hmb 13 Isestr 25 ⌕45 22 87

Künstlerfarben

Hamburg

◇ **Lukas-Künstlerfarben Dr. Fr. Schoenfeld & Co.** W. Kausior, Hamburg 63 Hollenbek 35 ☎ 5 26 27 73

○ **Petersen, Walter, Hmb. 22** Vertretung C. Kreul, Forchheim WinterhuderWeg 71 2 20 69 62

Kürschner

Ahrensburg

Kaufmann H Hamburger Str 14 38 47 <5 38 47>

Buxtehude

Lipsky A Lange Str 44 27 08

Cuxhaven

Kaliga, H., Kürschnermstr. Schillerstr. 16 3 58 48

Wagner W & Sohn Rohdestr 3 3 78 53

Elmshorn

Münzmaier G Königstr 27 2 05 41

Rilke G Holstenstr 19 2 01 84

Hamburg

Andrews A 20 Eppendorfer Weg 217 46 23 71

Bänsch H Hmb 13 Isestr 1 44 29 72

Beußhausen H Hmb 20 Eppendorfer Weg 152 40 31 45

Bolius B Hmb 22 Overbeckstr 13 2 20 28 11

Borstel G v 50 Palmaille 100 38 80 22

Bremer, Karl-Heinz Kürschnermstr.Pelzmoden,Hmb.70 Wandsb. Marktstr. 24 68 47 27

□ **Bruns, Hermann, Hmb. 22** Papenhuder Str. 33 22 30 54

Carstens E 33 Saarlandstr 19 2 79 43 96

Dewitz, W., Pelze, Hmb.73 Rahlst.BahnhStr.61 6 77 09 17

Dietzmann u. Lenk 71, Fabriciusstr. 338 6 41 75 09

Dmoch H 6 Altonaer Str 1 43 06 46

Eggers, Hermann 36, Große Bleichen 31 34 72 84 <35 42 84>

Eichhorn, Albert Inh. Harri Katzfuss, Hmb. 1 An der Alster 32 24 29 23

Enke G Hmb 1 Schauenburgerstr 27 33 64 27

Fiedler A Hmb 13 Isestr 117 48 18 28

Fiedler, J., Fa. Pelz-Rommel 36, Dammtorstr. 35 35 33 28

Frenz, G., Hmb.90, Harburg Wilstorfer Str. 3 77 34 31

Gebhardt E 50 Altonaer Bahnhofstr 56 38 46 49

Grentz W Hmb 20 Curschmannstr 7 48 03 78 <4 60 25 78>

Hähnsen W Hmb 20 Eppendorfer Weg 192 48 25 03

Hagemann H Hmb 13 Bundesstr 82 45 70 81

Hagen C Hmb 1 Bergstr 14 32 73 01

Halberstadt, Gottlieb 50 (Altona),Allee 258 43 28 25

Hanert, Alfred Hmb.1,Steindamm 79 24 96 98

Hansen, Johs. 50, Gr. Bergstr. 255 38 31 27

Hantschérian G 69 Rodenbeker Str 82 6 04 90 53

Hilbig, Fritz Hmb.36, Gerhofstr.18 34 38 98

Hinzpeter-Pelze, Harburg 90, LüneburgerStr. 38 77 92 86

Erwin Ipsen Hamburg 50, Holstenstr. 114 ☎ 38 86 66

Harri Katzfuss Hamburg 22, Sechslingspforte 1 ☎ 2 20 96 22

Klaeger-Pelze 6, Bartelsstr. 37 45 48 17

Kloeßer K 22 Hofweg 100 2 20 32 69

Knapp, Rudolf 13, Grindelallee 147 44 73 30

Kruskopf E Hmb 1 Zimmerpforte 6 24 49 88

Kuczkowski, Johann v. u. Söhne Hmb. 36, Große Bleichen 31 Fernsprecher 34 40 20

Kusch, E.F.A., Hmb.22 Wandsbeker Ch. 5 2 50 11 36

Levermann, M., & Sohn 1, Bergstr. 22 32 40 46/47 u. 32 42 72

Mertens E Hmb 28 Am Gleise 34 78 79 17

Morgner K 90 Julius-Ludowieg-Str 6 77 37 32

Patzsch A u Sohn 90 Lüneburger Str 6 77 39 24

Pelz-Fiedler, Hmb. 39 Mühlenkamp 23 27 09 39

Pelz-Müller 52 Waitzstr 15 89 12 49

Pelz-Schweser 1 An der Alster 71 24 97 07

Pelze Dmoch siehe oben

Pelze Harry Schmidt 53, Lurup.Hptstr. 270 83 65 69

Perlowski, Eduard, Hmb. 1 Balliindamm 25 32 75 01

Peters E 57 Kieler Str 689 5 70 46 01

Plate W 33 Fuhlsbüttler Str 180 61 41 38

Reie N Reinb Schmiedesberg 2c 7 22 67 83

Reinstrom, Klara 22, Friedenstr. 1 20 28 01

Rickels E Hmb 34 Beim Rauhen Hause 24 6 51 79 38

Röske P Hmb 22 Lübecker Str 76 2 50 60 07

Rommel-Pelze Inh. Joachim Fiedler 36, Dammtorstr. 35 35 33 28

Rudolph E 39 Hudtwalckerstr 19 48 48 21

Sammtleben A Hmb 1 Lange Reihe 91 24 37 06

Samrei R 20 Eppendorfer Landstr 54 47 65 90

Sander, Karl, Hmb. 22 Wandsbeker Ch. 64 25 80 44

Schenck E Hmb 61 Oldesloer Str 130 55 81 79

Schieck G 50 Stresemannstr 163 43 05 19

Schmidt, Rolf W. 13, Schlüterstr. 60 4 10 44 19

Schöneberndt H u Rothteich C Hmb 61 NiendMarktplatz 18 58 41 17

Schorstein W Hmb 13 Sedanstr 19 45 54 20

Schramm, G. Sasel 68, Frahmredder 43 6 01 95 31

Sehmisch W Hmb 13 Rothenbaumch 137 44 38 90

Seligmann O Hmb 20 Eppendorfer Baum 20 47 62 76

Simonsen K 70 Walddörferstr 100 6 52 96 54

Sonntag, Dina Hmb.13,Böttgerstr.14 45 21 70

Stapelfeldt G 65 Poppenbüttler Hauptstr 3 6 02 19 00

Taudte H 80 Bergedorfer Markt 3 7 21 43 13

Thunecke H 65 Poppenbüttler Hauptstr 14 6 02 34 23

Voigtmann G 80 Wentorfer Str 8a 7 21 57 86

Wagnitz A 57 Kieler Str 677 5 70 87 48

Walther K 70 Wandsbeker Zollstr 21 68 92 03

Wibrow B Hmb 19 Schulweg 32 40 43 32

Wischnewski F Hmb 20 Lehmweg 52 48 06 29 <4 60 28 29>

Zircher G Hmb 20 Geschwister-Scholl-Str 117b 47 85 00

Lüneburg

Fincke E Ahornweg 19 5 16 51

Hansen K An d Brodbänken 9 3 12 35

Quickborn

Knoth F Behnkeweg 57 24 86

Stade

Buchholz, Fr., OHG Gr. Schmiedestr. 18 24 67

Niewenhuizen E Fischmarkt 10 20 92

Rienäcker Holzstr 18 21 02

Tostedt

Rühle P Unter den Linden 20 4 24

Kürschnereibedarf

Hamburg

DISSMANN & BOLTEN 36, Neuer Wall 10 *34 32 55 u. 34 46 94

Keskari, L., & Co. 1, Spaldingstr. 160D 24 26 22

Neugebauer & Deininger Hmb 33 Hufnerstr 44 29 32 82

⊕ Peltex C Gubbels 64 Wellingsbüttler Weg 32 5 26 26 33

Siemers & Co. 1, Pulverteich 13 24 38 78

Kugel-, Nadel- und Rollenlager

Elmshorn

○ Niebuhr, Vormstegen 24 *2 00 26

Hamburg

FRITZ BARTHEL
SKF - Kugellager
Verkaufsstelle – Vorratslager
Hamburg 50 (Altona)
Klopstockplatz 5-7
☎ *38 18 36
FS: 02 1 4849

Behrens M 28 Bargstedgasse 7 78 26 56

FAG DEMO -Verkaufsstelle
Kugel-Rollen-Nadellager
Wellendichtungen
2 Norderstedt 1 (Friedrichsgabe)
Habichtweg 10
☎ Tag u. Nacht 5 22 20 15
Telex: 02 11 045

Desch
Fabriklager
Kugel- und Rollenlager
Hamburg 54, Münsterstraße 9
☎ *5 60 20 44

Koyo
Deutsche Koyo Wälzlager Verkaufsges. m.b.H.
Hmb. 70, Neum.-Reich.-Str. 34
☎ *68 24 11
Fernschreiber: 02 13 138

DÖRING
FAG W. Döring
Hamburg 90 (Harb.), Großmoordamm 44a ☎ 77 40 73