20 (III) E. Clement, Magda, das. Clement, W., 1/F* Hbg. Marzipanfabrik Gebr. Schacht & Clement, ⇨

22 E. Wahlers Wwe., K., u. Miteign., das. Wahlers Wwe, K. ⇨

24 (III) E. Bauermeister Wwe., E., Rtn.; ⇨ Bauermeister, Martha, techn. Lehr.

Köser, Joh., Wirtsch.-Treuh., ⇨

26 (III) E. Peters Frau M., das. Peters, H., 1/F* Hugo, Fritsch & Co., ⇨

28 (III) E. Zillen Wwe., A., ⇨ Otte, G., Pastor i. R. Tesch, G., Drogist

30 (III) E. Hümmeler, H., Kfm., ⇨

32 (III) E. Schacht, H., 1/F* Hbg. Marzipanfabrik Gebr. Schacht & Clement, ⇨

34 (III) E. Rasmus, Frau K., das. Rasmus, K., 1/F* Kurt Rasmus & Co., ⇨

36 E. Noah-Küchenmeister, Frau A., Klavierpäd. ⇨ Noah, O., Kunstmaler, Starke, A., Dr., Ing.

38 (III) E. Wm Klöpper, A-G., Lange Mühren 7

40 (III) E. Ulrich, Frau M., das. Ulrich, W. Pulitzer, Oscar, Ing.

42 E. Hamann, A., Schlagrahmgr Bhdlg., ⇨

Brunsbüttler Weg

bis jetzt **Ottostr.**

(Eidelstedt) ✉ Eid

Von der Reichsbahnstr. links:

3 E. (Stein., Mexiko.) Tramborg, R., Ing. E. Voß, E., techn. Ang. E. Richter P., Staatsfeldw. I. Tacke, D., Betriebsprüf. I.

7 E. Krüger, Frau H., das. Krüger H., Elektomstr.

9 E. Schmidt Wwe., Frieda, ⇨ Eisentraut, G., Bohrer

11 E. Wriede, H.-J., Kfm.

13 E. Hansestadt Hamburg, Adr. Hamb. Wohnungsverwges. m. b. H., Dragonerstall 14

Berger, E., Exped.

Hanssen, R., Postschaffn.

Harnack, O., Stadtoberinsp., ⇨

15 E. Hacker, Fr., Vollz.-Beamter.

Hacker, H., Rentn.

Gehrt, J., Rang.-Arbtr.

19 Lüneburg, H., Rtn.

Ramede, H., Schloss.

Von der Reichsbahnstr. rechts:

4 (III) E. Eckhoff, Fr. C., Ingen., ⇨

6 (III) E. Bartels, J. C. H., Bankbeamter, ⇨ Bartels Wwe, M.

8 E. Burchard, H., Kfm. Burchard, Frl. E.

Brunsstrasse

(Harburg) ✉ Harb

Von der Tilemannsallee rechts:

2 E. Doose M., Tilemannsallee 53

Tange, H., Aush.-Heiz. E.

Deden, H. Krafft. E.

Diercks, W., Arbtr. II.

Wagner Wwe, I. I.

Brandt, G., Arbtr. I.

Olthoff, H., Schlosser II.

Pietruiack A., Arbtr. III.

4 E. Radetzky, F., das. I. Schmaljohann, Frau M. E.

Kück, J., Kohlenhdlg., ⇨ E.

Radetzky, F., Tischler I.

Radetzky, Ferd., Heiz. I.

Kvithan, A., Arbtr. II.

Hauschildt, H., Bäck. II.

Kost, O., Arbtr. II.

Binger, M., Schuhm. II.

Henke, H., Brauereiarb. III.

6 E. Pfetzing, Frau E., das. E.

Pfetzing, G., Arbtr. E.

Funk, A., Arbtr. E.

Möller Wwe. I.

Hanitsch, H., Arbtr. I.

Lenge, F., Arbtr. II.

Nitzsche, B., Arbtr. II.

Kairies, H., Arbtr. III.

8—14 E. Stipperger, Frau M., Tilemannsallee 43

8 Westphal, H., Schloss. E.

Hübner Wwe., K., Rentn. E.

Fricke, K., Arbtr. E.

Hauenschild, H., Arbtr. I.

Kunst Frau M., Rentn. I.

Blocib K., Kesselschm. I.

Schwindt, K., Arbtr. II.

Meier Paul. Arbtr. II.

10 Johansson, W., Arbtr. E.

Grebe, H., Transp.-Arb. E.

Hoffmann, W., Schuhm. E.

Emmert, J., Schweiß. I.

Kamienski, A. I.

Stempel Wwe., A. I.

Kruse, K., Rammer II.

Oeding Wwe., B. II.

Kindler Wwe., M., Arbtr. II.

12 Meyer, M. E.

Peters, H., Arbtr. E.

Drews, R., Zimm. I.

Thron, W., Gastw. I.

Meier, E. Kwf. II.

Striepe Wwe., A. II.

Striepe, G., Buchdr. II.

14 Gunther, R., Arbtr. E.

Peyser, A., kfm. Ang. E.

Pahl, W. E.

Zwillus, W., Arbtr. E.

Pentzke, F., Arbtr. I.

Kügler, Frau A., Weißnäh. I.

Warratz, H., Baumstr. I.

Meier, Ernst, Zimmerm. II.

Niens, H. kfm. Ang. II.

Ruhmkorf, K., Arbtr. II.

Ruhmkorf, Frl. A., ⇨ II.

Boettger Wwe., F., Arbtr. II.

Bubendey-Ufer

(Waltershof) ✉ Finkw

Nordufer des Neuen Petroleumhafens zwischen Parkhöft und Yachthafen

Wasserbaudirektor Bubendey (1848—1919)

Buchecker-Stift

siehe Ohlsdorfer Str. 51—57

Buchenallee

(Lokstedt) ✉ Lok 1

Von der Lokst. Heerstr. links:

3 (III) E. Richter, R., 1/F* Louis Richter, ⇨

Wunder, E., Elektro-Geh.

7 (III) E. Baumbach, P., 1/F* Freytag & Petersen, ⇨

Borchers Wwe., M. E.

9 (III) E. S. Heinrich Carstensen, Versichergsmakl., ⇨

Piening, J., Kfm., ⇨

Bauer Wwe., A., ⇨

11 (III) E. Bammann, J., O.-Werkmstr.

Ernst D. H. Meyer, Generalvertr., ⇨

Von der Lokst. Heerstr. rechts:

4 E. Rabenstein, P., Erlenstr. 19

Weckshagen, C., Dramaturg E.

Dittmann, H. W., Verlagsbuchhdlr., ⇨ I.

6 (III) E. Hauschild, Willy G., i. gl. Fa., ⇨

8 E. Berens, J., Rentn.

10 E. von Hartwig, Frau Margaret, das. von Hartwig, A., Major, ⇨

12 (III) E. Frank, J., Dr., phil. nat., Physik. ⇨

14 (III) E. de la Motte-Fouqué, Baronin Elsa, das. de la Motte-Fouqué, Baron K., Ob.-Zollinsp., ⇨

18 (III) E. Wollesen, H. P., 1/F* Herbert Naumann & Co., ⇨

24 E. Kühl, W., u. Miteign., das. Gutzmann, Ad., Kaufm.

Buchenhof

(Flottbek-Othmarschen) ✉ Gfl

Von der Holztwiete links:

15 E. Külys, R., Direktor., ⇨

Von der Holztwiete rechts:

4 E. Brüggemann, H, Kfm., ⇨

6 E. Müller, Albert. Dr., Zahnarzt, ⇨

8 E. zu Groenesteyn, Ritter E., Freiherr v., Wien

Wittmeyer, P, Bankdir., ⇨

10 E. Scholtz, Conrad P. R., in gl. Fa. u. 1/F* Xylamon Vertrieb Conrad P. R. Scholtz, ⇨

Buchenstrasse

(Wandsbek-West) siehe Asmusweg

Buchenstrasse

(Winterhude-Nord) ✉ 39

Nach der Baumar* „Buche" 1863 als Privatweg angelegt

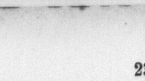

V. d. Barmbecker Str. links:

13 E. Meinshausen R. G. O., u. Miteign., Adr. das. Meinshausen, R. G. O., Dampfwäscherei, ⇨ E. Meinshausen, R., Kraftwgf. E.

Wappner, O., Rentn. I.

ht Fritz Busch, Nahrungsmittelfabr., ⇨

Meinshausen, H.-A., Autom.-Rep (Wkst.) E.

Hasselbusch & Aretz, Auto-Elektr., ⇨ I.

17 E. Möbes, H., Bürstenmachermstr., ⇨ Kilian Wwe, B I.

V. d. Barmbecker Str. rechts:

4 E. Ohl Wwe, C., u. Miteign., Adr. Barmbecker Str. 150

Mohr Wwe, E. E.

Mohr, Marie, Kontor. E.

Hanck, O., Bur.-Ang. I.

Hintze, Frau M. I.

Hoffmann, P., Tischl. ⇨ II.

Meckermann, H., kfm. Ang. II.

6—18 (III) E. Schünemann, H., Dorotheenstr. 93

6 Wilcke, Erna, Schwest. E.

Goldberg, H. E.

Schotmann, K.-H., ⇨ I.

Schutze, G., Kfm. I.

Nehlssen Wwe., B. II.

Wedemeyer, F., kf. Ang. II.

Leonhardt, C., kfm. Ang. III.

Bacher, A. III.

8 Ohl, F., Ing. E.

Meinshausen, H. A., Maschb.-Mstr., ⇨ E.

Otto Wwe., Anna I.

Pape, H., Hdls.-Vertr., ⇨ I.

Schwarz, Ottilie II.

Maiwald, E., Krftwf II.

Blank, A., kfm. Ang. III.

Hesse, H., kfm. Ang. III.

10 Hille, E., Krftwgf. E.

Hug, A., Vertr. E.

Eberhard, M. I.

Kraul, Frau K., Stenotyp. I.

Wiegmann, H., Ing. II.

Boye, Frau E. II.

Boll, H., Kraftdr.-Bes., ⇨ III.

Brüning, A., Bankbtr. III.

12 Schütt, A., Privm. E.

Petersen, Heinz, ⇨ E.

Eltner M. I.

Möller, Heinz, Grwhdlr. I.

Blomeier, Wilh., 1/F* Blomeier & Co., ⇨ II.

Hanse Wwe, A. II.

Reichel, H., Kfm. III.

Keßler, A., Stadtinsp. III.

14 Willecke Wwe. W., Wäscherei E.

Weichsel, M., Arbtr. E.

Dubbels Wwe, M., ⇨ E.

Hartung, Frl. A., Sekret. I.

Otto, Charlotte, Kont. I.

Sauer, Chr., Rentn. I.

Liss, Frl. L., Ob.-Schw. i. R. II.

Wellmann Wwe. R. II.

Groth, K.-H., kfm. Ang. II.

Langheln, Frl. A., Schw. III.

de Haan, Käthe, Stenot. III.

Zeuschner, Frl. E. III.

16 Sintram, Frau E. E.

Sabel, J., Pol.-Ob.-Wchtmstr. i. R. E.

Möller, O., ⇨ E.

Hansen, W., Klempn. I.

Ruttkowski, C., Tischl. I.

Müller, O., Schiffsing. a. D. I.

Schumann, E., Arbtr. II.

Dreves, H. Badew. II

Kurschlaukis, Frau G., kfm. Ang. II

Cordes, Frau E., Bur.-Ang. III.

Claussen, W., Klempn. III.

Rumpff, Frau M. III.

18 Benthien, C., Sta.-Ang. E.

Tillack, Frau A. E.

Leppich, M., kf. Ang. E.

Mathies, H. I.

Backen, J., Kwf. I.

Groote, W., Krftwgf. I.

Rohrs, G., Telefonistin II.

Rehders, Frl. F., Postang. II.

Sippel, Frl. E., ⇨ III.

Fürst, J., Kraftwf. III.

Wellenkamp, G., Krk.-Schwest. III.

Buchheisterstrasse

(Steinwärder) ✉ 11

Wasserbaudirektor M. J. Buchheister (1842—1908)

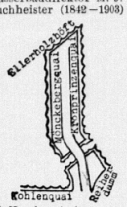

1 E. Hamburgische Electricitäts-Werke, Pferdemarkt 48, Unterw. Kuhwärder. ⇨ E.

Lueksch, W., Schaltm. I.

Sackermann, H., Betr.-Mstr., ⇨ II.

3 Burmeister, Oszmer & Co., Wäsch. (Fil.) E. u. I.

3 Zeisele, G., Betr.-Mont. II.

5 E. Hansest. Hambg. Fleischbeschauamt Hbg. I Abt. Kuhwärder, ⇨ Untersuchungsamt f. ausl. Fleischw. u. Fleisch-Fischmehle

Carstens, H., Trichinensch.

Hein, W. I.

7 Schuppen Vorbau 74a

Reidemeister, O., Haf.-Exped. I.

Köpke, F., Stauer-Insp. II.

Windzik, H., Oberwächt. II.

Behrend, H., Elektr. III.

9 Schuppen Vorbau 74b

Mester, W., Stauerass. E.

Schulz, Heinr., Schuppenvorst. I.

11 Schuppen Vorbau 75a

Goldbeck, H., Stauer E.

13 Schuppen Vorbau 75b

Prigge, W., Kaiexp. I.

Desionde, H., Kapt., ⇨ II.

Vom Reiherdamm rechts

2 Einteilungsstelle 4 f. d. Gesamthafenbetrieb

4 Schuppen Vorbau 77b

Sickmüller, E., techn. Ang. I.

Dohse, E. J. H., Schuppen-Vorst. II

6 Schuppen 77a

Wolff, M., Lagmstr. I.

8 Schuppen Vorbau 76b

Hbg. Freihaf.-Lghs.-Ges.; techn. Betrieb 11 E.

Groth, A., Kraftmstr. I.

10 Schuppen Vorbau 76a

Danker, H., Maschb. I.

Karstedt A., Kapt., ⇨ II.

12 Lütjens & Reimers, Schlepperdienst

14 Kaffeehalle Nr. 17

Karstedt, Frau E., Ltrn.

Buchsbaumweg

(Winterhude-Nord) ✉ 39

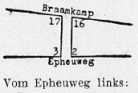

Vom Epheuweg links:

3—17 E. Gemeinnütz Wohnungsgen. von 1904 e. G. m. b. H., Gustav-Falke Str. 50

3 Peters, M., Postbetrbsw. E.

Meyer, L., Drogist E.

Mandel, H., kfm. Ang. E.

Drenghahn, R., Postbtr. I.

Diercks, W., Postsch. I.

Nickels, H., Tel.-Arb. I.

Haack, J. W. II.

Lüdke Wwe, A. II.

Lemmermann Wwe, A. IV.

Busch, G., Tel.-Bauhw. III.

Bethe W. Tel.-Bauhdw. III.

Gebert, H, Tel.-Bauhdw. III.

5 Aue, H., Tel-Bauhdw. E.

Heidorn, Frau W. E

Gätjens, H., Tel.-Werkf. E.

Lohse, G., Elektr. I.

Strauch, O., Postsch. I.

Thobaben, H., Postbetr.-Ass. I.

Bremer, F., Postkrftwf. II.

Dannenberg, F., Tel.-Ass. II.

Schult Wwe., F. II

von Ahn, C., Postsch. III.

Eichs, P., Tel.-Ass. III.

Peuser, W., Tel.-Arbtr. III.

7 Fischer, W., Postsch. E.

Gehrken, E., Tel.-Hdwk. E.

Kahns, O., Schloss. E.

Lüth, P., Postbtr.-Ass. I.

Hahne, W., Tel.-Bhdwk. I.

Stolz, M., Post-Ass. I.

Schicht, L., Exped. II

Küster, F., Motschl. II

Köpke, H., Ltgs.-Aufs. II.

Keller, M., Postsch. III.

Wessels, H., Postsch. III

Ohde, W., Postsch. III.

9 Sass, K., Postschaffn. E.

Schulte, D., Bur i. R. E.

Meyer H., Tel.-Bauhdw. E.

Edler, E., Postkraftwf. I.

Schindler, J., Postsch. I.

Schneider, M., Tel.-Werkmstr. I.

Grünewald, F., Ob.-Postsch. II

Höppner, A., Pol.-Btr. II

Niggl, M., Postsch. II

Anders, A., Postbtr III.

Leverenz, P., Tel.-Arbtr. III.

Wilkens, H., Postsekr. III.

11 Franz, R., Bankang. E.

Plath, K., Postschaffn. E.

Henke, W., Steuerinsp. E.

Bockmann, W., Postschaffn. I.

Lehmann, H., Postschffn. I.

Meinert, J., Ob.-Postsch. I.

Gerkens, A., Postsch. II

Hildebrandt, W., Ob.-Bwm. II

Onischke O., Stellm. II

Möller, Ernst, K., Krafft. III

Koss W., Postschaff. III.

Kubelk, W., Büroang. III.

13 Schmidt, Rud., Tel.-Werkf. E.

Wiegering, L, Tel.-Bhdw. E.

Kroschewski, B., kfm. Ang. E

Bellon, W., Krftwf. I.

Oberlen, E., O.-Postsch. I.

Soire, C., Betr.-Ass. I.

Burand, K., Postsch. II

Güldenpenning, E., Tel.-Arbtr. II

Rook, H., Postsch. II

Wulf, F., Tel.-Sekr III.

Diekmann, F.-Maschb. III.

Meyer, Wilh., Postbetr.-Ass. III.

15 Harms Wwe., I. E.

Nau, K., Zuschneid. E.

Burmeister, W., Postbetrbsw. I.

Liebau, H., Tel.-Bauf. I.

Babbe, W., Tel.-Werkmstr. II

Berlin, J., Ob.-Postsch. II

Düssler Wwe., W. III

Meier, Fritz, Post-Ass. III.

17 Gratz, O., Tel.-Btr. E.

Scharge, W., Bürvorst. E.

Kühlke, J., Hdl.-Geh. I.

Raschke L., Buchhltr. I.

Bade, G., Schlosser II.

Lüthje, J., Steuersekr. II

Bötcher, A. III.

Drahn, M., Postschffn. III.

Vom Epheuweg rechts:

2—20 E. Bauverein Deutsches Heim, E. Gen. m. b. H., Semperstr. 1

2 Hille, P., Pol.-Btr. E.

Thieme, Frau M., Angest. E.

Meyer, M., Beamt. a. D. I.

Ellerbrock, H., Wehrm.-Ang. I.

Thomsen, H., Steu.-Sekr. II.

Parduhn, W., Ob.-Steuersekr. II.

Suhrbier, J., t. Tel. Btr. III.

Hopp, H., Zollsekr. III.

4 Holfloht, W., Steuerinsp. E.

Richter, Frau W. I.

Schröder, August, Steuerbtr. I.

Diederichs, K., Inspekt. II.

Warkentin, H., Zollbtr. II

Lanker, E., Ob.-Zollsekr., ⇨ III.

Seifert, J. III.

6—16 E. Bauverein Deutsches Heim, E. G. m. b. H., Semperstr. 1

6 Hauschildt, W. Feinmech. E.

Callsen, M. E.

Breide, Frl. H. I.

Müller, A., Schneidgs. I.

Bender, A., Dreher II.

Klein, W., Werkmstr. II.

Brüggmann, R., Drechs. III.

Lohse, F. III.

8 Ludolphi, Geschw. H. u. F. E.

Seeger, Th., Staatsarb. E.

Elfers, F., Schulhausmstr. i. R. I

Muus, H., Maurerpal. I.

Frese, H., Schloss. II.

Meckenstock, H., Tischl. II.

Klages, W. II.

Harth, H., Staatsarb. III.

10 Krone, A., Mal. E.

Röstad, W., Zimmerm. E.

Schramm, E., Schloss. I.

Lange, C., Töpfer I.

Thormann, A., Betr.-Ass. i. R. II.

Dahncke, H., Schlacht. II.

Urbanek, F. III.

Höfling, J., Stew. III.

Ollmann, W., Tischl. III.

12 Maisenbacher, A., Wkstschrb. E.

Derlich, K., Steuer-Ass. E.

Nohren, P., Monteur I.

Fraederich, F., Betr.-Sekr. I.

Ferchland, Frl. H. II.

Davids Wwe, I. II

Rosorius, M. O., kfm. Ang. III.

Lundt, H. III.

14 Adler, H. E.

Bockmeyer, D., Postschaff. E.

Maass, W. I.

Nahnsen, Frl. M., Priv.-Lehr. I.

Conow, H. Wäscher II.

Könicke, J., Maur. II.

Gebhardt, R., Tischl. III.

Peters, W., Werkmstr. III.

16 Loock, C., Destill.-Geh. E.

Grauer, F., Werkmstr. E.

Pasch, M., Kesselschm. I.

Tyschak, B., Zoll-Ass. I.

Weise Wwe., E. II

Paegelow, W., Masch.-Baumstr. II

Hindenburg, A., Drog III.

Leitau, H., Mühlen-Arb. III.

18 Kruse, J., Obersollsekr. E.

Schröder Wwe, C. E.

Bruhns, K., Zoll-Insp. I.

Böttcher, H., Zollsekr. I.

Meyer, J. M., O.-Zollsch. II

Holst, H. II

Fricke W. III.

Wilcken, J., Ing. III.

20 Himmel, Ph., Zollass. O.E.

Blotenberg, O., O-Zolls. O.E.

Sendecki, G., Gef.-Btr. I.

Paesell, H., Zollmasch. I.

Meinken, F., O-Steuerinsp. II

Pagels, W., Verwaltungsinspektor II

Fock, A., Lehr III.

Gallinat, E., Steuerinsp. III.

Buchtstrasse

(Hohenfelde) ✉ 24

Vom Graumannsweg rechts:

2 E. Åström, Victor C., Adr.: Nie. von der Meden & Co., Alstertamm 35

Reimann, R., Hdlsvtr. K.

4 (III) E. Kirchner, E. u. C., Mönckebergstr. 7

Mußmann, G., Schokoladenfbr., ⇨

6 E. Reinhard, W., Prof., Dr. med., Arnold-Heise-Str. 23

Bruno Kahl, vereid. Versteig., ⇨ E.

Rühm, G. kfm. Ang. E.

Weiss, K., 1/F* Karl Weiss, vorm. Ferdinand Schwarz, ⇨ I.

Schmitz, H., Dr. med. Kinderarzt, ⇨ II.

Tecke, H., Elektrotechn. K

8 (III) E. Jaeger, C., Bellevue 40