Plastic Covered Document
Repaired Document

(Skizze der Rennbahnstrasse.)

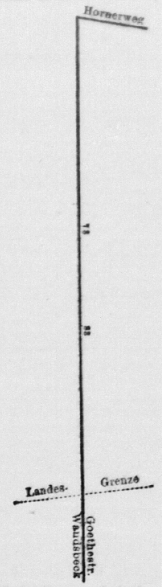

83 *E.* Löhmann, J. C. H. *I.*
Jr. Löhmann, C. R., Arbtr. *I.*
Helmer, J., Arbtr. *P.*
Fröhlich Wwe., Grünw. *P.*
Retza, Maler *I.*
85 *E.* Krause, W., Klempner
Hintze, Ed., Buchhalter *I.*
87 *E.* Badweg, A.,
pens. Steueraufs. *P.*
Röwer, P., Obergärtner *I.*
89 *E.* Tiede, A., das. *I.*
Margull, W., Zollbeamt. *P.*
Tiede, A., ½F. Schwarke & Cons *I.*
Franke, H., Masseur *II.*
91 *E.* Hamer, C., Restaurant ☞ *P.*
Döscher, E., Maurermstr. *I.*
Butschkus, W., Arbtr. *II.*
97 *E.* Bredfeld, W., Bierführ. *P.*
Wagner, A., Polizeischreiber *I.*
Schulz, A., Arbtr. *II.*
99 *E.* Engelke, E., Petroleumgeschäft *P.*
Moeske, J. Feuerwehrm. *II.*
o. No. *E.* Hambg. Rennclub ☞
Trainir-Anstalt
Reibel, A., Secretair
119 *E.* Der Baptistenbund,
Adr. Braun, Neuerwall 67/71
Prediger-Seminar der Baptisten ☞
Paukstadt, Frau C.
120 *E.* Das Aerarium
Heuer, C., Aufseher
Eutert, J., Aufseher

Rentzelstrasse

(Rotherbaum und St. Pauli)
früher
2. Durchschnitt
✉ Postamt **13**
No. 68—76
✉ Postamt **6**

Strassenbahn-Linien: 1, 2, 10, 11, 17, 20, 21, 24.
Siehe Pläne Seite 25 u. Seite 16.
(Strassenskizze s. nächste Spalte.)

Von der Grindelallee links:
1 *E.* Strüfing, J., Grindelallee 53
Hessemüller, C., Schuhm.-Mstr.
Stoppelman, W., jr., Schlachter-Meister ☞
3 *E.* Derselbe
Frankenthal, A., Schuhw.-Agent, ☞ *P.*
Goldfeld, B., Agentur *P.*
Scherer, L., Pelzw., ☞ *I.*
Kordgien, G. C., Handelslehr-Institut *I.*
Aston, J. C., Pastor *II.*
Galewski, Marcus, in gl. Fa. *II.*

(Skizze der Rentzelstrasse.)

Weber, K., ½F. Ernst Cordes & Co. *III.*
Bruhn, O., in gl. Firma *III.*
Willhöft, C., Tischlermstr. *IV.*
Oehler, O., Grünw. *K.*
Meissner, E., Wirthsch. *K.*
Peters J., Brothandl. *K.*
Schmidt, C., Colonialw. (Fil.) *K.*
5 *E.* Kaiser, A. W.,
in Wandsbek
Bolzar Wwe., C., Cigarrenhandl. *P.*
Heidelmann, R., Mehlhdlg. (Fil.) *P.*
Reiche Wwe., K. *Hochp.*
Kramer, Frl. A., Friseurin *I.*
Schwencke, C. *II.*
Wagner, M., ½F.
Wagner & Co., ☞ *III.*
7 *E.* Weißflog Wwe. G. H.
Fröbeistr. 14
Klostermann Wwe. H.,
Fettw. *P.*
Schmuhl, F., Restaurant ☞ *P.*
Heuer, F. W. H. Zollbeamt. *P.*
Hinzer, A., Musiklehrer u. Clavierstimmer *Hochp.*
Meier, J., Tuchlager *Hochp.*
Brockmüller, J., Beamter *Hochp.*
Horwitz, J., Lotteriegesch. *I.*
Nachum Wwe., S. *II.*
Nachum, L., Buchhdlr. *II.*
Schardt, L., Fischhdlr. *II.*
Thielke, C., Tapezier *II.*
Stoppelman, jr., W.,
Schlachtermstr., ☞ *II.*
Norden, Hanna *II.*
Rosemann, G. *III.*
Frankenthal, H., Eisenhdlr. *III.*
9 *E.* Weißflog, H. W.,
Hansastr. 11
Schenck, A., Colonialw., ☞ *P.*
Sieberz, A., Fahrradhandl. *P.*
Wacker, Frl. J. W., Grünw. *P.*
Kamp, C., Heilgehülfe *P.*
Rosenbaum, S., ½F. Eduard Marcus (b. 1. April) *Hochp.*
Israel Wwe., E. *Hochp.*
Hess Wwe., N. *I.*
Hess, Frl. B., Weissw. *I.*
Levy Wwe., R. *I.*
Putfarken, C., Kaufm. *I.*
Algava, Jos., Tabakmakler *II.*
Lehmann, Frau E.,
Confection *II.*
Vogel, S., Antiquitätenhdlr. *III.*

11/13 Friedrich-Wilhelm-Platz
E. Derselbe
1 Bade Wwe., E. *P.*
Kaack, E., Steward *P.*
Hirsch, M., Händler *P.*
Seidel, W., Schreiber *P.*
Lühmann, A., Commis *I.*
Ebert, L., Arbtr. *I.*
Elias Wwe., A., Händlerin *I.*
Koppenhagen, W. *II.*
Schmidt, C., Arbtr. *II.*
Braun Wwe. Th. *II.*
2 Vogel, N., Auctionator *P.*
Braun, G., Glasermstr. *P.*
Bunge, H. W. C., Tischler *I.*
Reesfing, Frau F.,
Masseurin *I.*
Lieske, E. F. W., Gärtner *II.*
Michelsohn, Geschw. *II.*
3 Israel, A. *P.*
Neve, A., Töpfermstr. *P.*
Acke, H. Ch. A. *I.*
Griese, J. F. W.,
Goldschmied *I.*
Reichwaldt, C., Wäscherei *II.*
Rieckhoff, A., Badewärter *II.*
4 Müller, F., Schuhm. *P.*
Isaac, L., Theat.-Agent *P.*
Kroger, H., Tapezier *I.*
Stüben, W., Schneidermstr. *I.*
Wessely, W., Werkmstr. *II.*
Hoffmann, G., Bote *II.*
5 v. Glaan, J. F., Schneider *P.*
Jonas, E., Kaufm. *P.*
Schulz, L., Destillateur *I.*
Schulz, Frau M., Kochfrau *I.*
Bähr, S., Feuerungshdlr. *I.*
Schwarz, J., Schuhm. *II.*
6 Marissal, A. H. C.,
Klempner *P.*
Deneke, Frau W.,
chem. Wäscherei *P.*
Lieske, O., Schriftsetzer *I.*
Merl, E. A. *I.*
Kümmel, O., Sattler *II.*
15 *E.* Derselbe
Leisner, Frl. M., Cig.-Hdlg. *P.*
Schlie, E., Blumenhdlg. *P.*
Suckow, H., Brothandl. *P.*
Karnatz, C., Uhrm. ☞ *P.*
Krohn, H., Arbtr. *Hochp.*
Murdfield, R., Dr. med.,
Nahrungsmittelchem. *Hochp.*
Neukorn, Frl. M., Stellen-
vermittl. *Hochp.*
Melzer, J., Friseur *Hochp.*
Rendsburg, M.,
in folg. Firma *I.*
Rendsburg & Co.,
Galanteriew. *I.*
Rendsburg, Frl. B., Damen-
confect., ☞ *I.*
London, L., ½F. Leopold
London & Co. (ab 1. April) *I.*
Richter Wwe., E. *II.*
Norden, H., Reisender *II.*
Karpe, A., ½F. J. H. M.
Schwarz *II.*
Scheel, J. C. F.,
Geschäftsleiter *III.*
Grenzau, F. F. L., Reisender *III.*
17 *E.* Flinker, H. L., in Altona
Schmidt, A. W., Schlachterei ☞ *P.*
Behnke, E., Schuhm.-Mstr. *P.*
Bremer, C., Fettw. (Fil.) *P.*
Meyer, Chr. H. C., Delic.-Hdlr. ☞ *Hochp.*
Jobst, Frl. E.,
Kochlehrinstitut *Hochp.*
Mühlbacher, G. A., Agent *I.*
Mühlbacher, Frau A.,
Confection *I.*
Liberaler Verein in Hamburg ☞ *I.*
Haupt, H., Secretär *I.*
Bögel, C. C. *II.*
Witt, Frau E.,
Maschinenstrickerei *II.*
Schweder A. W. C.,
Encassierer *III.*
Rodehau, H. P.,
Postbeamt. *III.*
19 *E.* Volkmer, J. A. R.,
Bundesstr. 36
Martens, E., Maler *P.*
Stoffregen, O., Schiffsoffiz. *P.*
Weinreich, E., Barbier *P.*
Lindinger, G. H. *I.*
Kohn, jr., G. *I.*
Pollack, H., in gl. Fa. *II.*
Gabel, Th., Agent *II.*
Hagenow, Moritz,
in gl. Firma *III.*
Jens, H., Kurzw. *III.*
Wörmer, W. H., Wirthsch. ☞ *K.*
27/29 *E.* Jürgens, J., Eisenw.
☞ *P.*
Kähler, J., Colonialw. *P.*
Hartwig, D., Lagerist *I.*
Heuschel, M., Commissionair *I.*
Fischer, Frl. M. *II.*
Laackmann, Frl. A. *II.*
Gradenwitz, O., Reisender *II.*
31/33 *E.* Derselbe
Enger, F. L. E. *P.*
Schmitz, Frl. L., Putzgesch. *P.*
Jürgens, P., Kaufm. *I.*
Gade Wwe., W., Modes *I.*
Sönksen, L., ☞ *II.*
Thelitz, Fr., Geschäftsführ. *II.*
Thiemann, Ad., Cassirer *II.*
Herber, Frl. M., Schneiderin *III.*
Moses, M., Verwalter *III.*
Siegmund, H., Commis *III.*
Wulff, H., Grünw. *K.*

Von der Grindelallee rechts:
2b *E.* Süchting, J. H. A.,
in Altona
Finsterwalder, Cl.,
Papierhandl.
2a *E.* Derselbe
Lahl, W., Schuhm.-Mstr.
2 *E.* Derselbe
Friedmann, M.,
Drogen en gros, ☞ *I.*
Polack, Louis, in gl. Firma *II.*
Mannheim, J., Kaufm. *III.*
4 4a *E.* Derselbe
Koopmann, H., Steinzeughdl.
6 *E.* Engelke, W., Agenturgesch.
☞ das. *III.*
Piltz, C., Musiklehrer, ☞ *P.*
Mittelstaedt, A., Maler *I.*
Lorenzen, Frl. C. *II.*
Schwarz Wwe., A. *II.*
Engelke, W., Agentur ☞ *III.*
Wehmeyer, Fr., in d. Firmen
Isaacs & Co. u. Wilhelm Friedländer & Co. *III.*
Thomsen, C., Uhrm. *K.*
Flege, Th., Colonialw. Ku. *P.*
8 *E.* Engelke, W., das. 6
10 *E.* Owert, W., Grindelallee 25
Maurer, J., Schlefferei mit
elekt. Betrieb, ☞ *P.*
Brück Wwe., A., Stahlw., ☞ *P.*
Nehus, H., Colonialw. (Fil.) *P.*
Levy Wwe., J. M. *Hochp.*
Levy, A. S. *Hochp.*
Wulfsohn, J., Kaufm. *I.*
Lesser, J., Fondsmakler
(ab 1. Febr.) *I.*
Katzenstein, L., Kaufm. *II.*
Klein, C. *II.*
Meyer jr., H. *III.*

Hinterhaus:
Wedemeyer Nachf., J. H.,
Bierverlag ☞ *P.*
10a Derselbe
Lütten, H. E., Laternenw. *P.*
Schöpmann, O., Glasermstr.
☞ *P.*
Fritsche, G. E., Schuhm. *I.*
Fischer, A., Buchbinder *II.*
Friedländer, L., Kaufm. *II.*
12 Schriewer's Passage
1/6 *E.* Behrmann Wwe., M. C.,
Brockmannsweg 14
1 Sommer, W., Schreiber *P.*
Behrendt, O., Kutscher *I.*
3 Ferck, J., Drechsler *P.*
Röwer Wwe., Ph. *P.*
4 Lorenzen, C., Tapezier *P.*
Bethge, H. *I.*
6 Köppen, C. H., Gärtner *P.*
Langfeldt Wwe., J. F. *I.*
7 *E.* Poppe Wwe. E.
Eckler, A., Reisender *P.*
Eckler, Frau R., Stellenverm.
8 *E.* Dieselbe
Bove, P., Eierhdlg. *P.*
Krummel, Frl. E.,
Confection *I.*
9 *E.* Weber, A., Klempner-
meister, ☞ *P.*
Köhn, R., Schriftsetzer *I.*
Gressmann, A., Kellner *II.*
10 *E.* Peine, J., Grindelberg 10a
Myohl, O., Tapezier *P.*
Brüening, L., Grünw. *P.*
Wörmer, W. H., Gastw. *I.*
Greve, C., Gepäckträger *I.*
Reiter, J. C. A. Th., Klempn.
II.
Sellhorn, H., Brieftr. *II.*
11 *E.* Derselbe
Schulz, J. H., Schuhm.-Mstr.
P.
Riess, P. *P.*
Zimmann, C., Schlosser *I.*
Krohn, J. H., Postschaffn. *I.*
Behn Wwe., C. *II.*
12 *E.* Hansen, S., Wagenlackir-
Anstalt, ☞ *P.* u. *I.*
Krause, E., Schlosser *I.*
Jänsch, Fr., Kutscher *II.*
Lau, F., Weichensteller *II.*
15 *E.* Derselbe
Kellner, W., Bauübern., ☞
P. u. *K.*
Opitz Wwe., E. *P.*
Latendorf, H. *I.*
18 *E.* Schütz, H., Bundesstr. 44
Siggel, J., Arbtr. *I.*
19 *E.* Schütt Wwe., H. E. H. *P.*
Krippner, F. W., Electriseur
P.
Hofmann, J. *I.*
Kämpfer, L., Buchhalter *I.*
Kämpfer, F., Buchhalter *I.*
Nischek, F., Schneidermstr.
II.
Grupe, C., Buchhalter *II.*
Grupe, F., Agent *II.*
Grupe, H., Buchhalter *II.*
Kuhnke, H., Arbtr. *K.*
20 *E.* Dieselbe
Elkan Wwe., C. *P.*
Jensen, A., Tapezier *P.*
Rhades, C., Schaffner *I.*
Johannsen, T., Bote *I.*
Harth Wwe., V. *II.*
Harth, Frl. F., Schneiderin *II.*
Nehrlich, J., Schneider-
meister *II.*
Brahmstaedt, C., Tischler-
meister *K.*
Sperlein, E., Mechaniker *K.*
21 *E.* Dieselbe
Schlichting, H., Agent *P.*
Goebel, H., Schneider *P.*
Huber Wwe., M. H. *I.*
Böttger, H., Schornsteinf. *I.*
Vogler, A., Expedient *II.*
Mosing, E., Arbtr. *II.*
Voss, H., Brothandl. *K.*
Klee, L., Maurer *K.*
12 *E.* Suhr, J. A., Rathhausstr. 8
Tillmeier, B., Tapezier *P.*
Böninger, M., Vertretungen,
☞ *I.*
Fiedler, G. F., Capitain *II.*
Rehm, Chr., Geschäftsf. *III.*
Bauer Wwe., R., Decorations-
maleret, ☞ *IV.*
Hofmann, E. C., Wirthsch. *K.*
14 *E.* Norden, W. J., das. *Hochp.*
Streithorst, A., Manufactur,
☞ *P.*
Heick, Th., Colonialw. ☞ *P.*
Heick, H. G. C, pens. Beamt. *P.*
Norden, W. J., ☞ *Hochp.*
Hansen, Otto, in gl. Fa. *I.*
Tavernier Wwe, A. *I.*
Spahts Wm., i. gl. Fa. *I.*
Kemmer Wwe., M.,
gepr. Masseurin *II.*
Joseph, J. E., Agent *II.*
Cabalik, J., Theaterfriseur *III.*
Vojta, J., Theaterfriseur *III.*
Wiebers, Frl. J., Kochmamsell
III.
Horwitz, S. Ph., Procurist *IV.*
Scharstein, E., Geschäftsf. *IV.*
16 *E.* Schwassmann, F. C. H. *P.*
Protosingelou Freres,
Cigarettenfabr. *P.*
Ansinck, Wwe. M. *P.*
Heinemann, Dr. J., Lehrer
Hochp.
Gafke, E., ½F. B. Bartelmann
& E. Gafke, ☞ *I.*
Wöber, H. *I.*
Hohenstein Wwe, A. *I.*
v. Schweinichen, E., Leutn.
u. Adjut. *III.*
Wichmann Wwe. A. E., ½F.
A. E. Wichmann *III.*
Billhofer, G. E., ½F. Emil
Billhofer (bis 5. März) *III.*
Bentback, W., Grünw. *K.*
Hildebrandt, W., Milchhdlg. *K.*
Platz *E.* Norden, W. J., das. 14
1 Prahl, H., Arbtr. *P.*
Krickluhn, J., Schneider *I.*
Bärwolf Wwe., M. *II.*
Querfeldt, E., Expedient *II.*
2 Bormann Wwe. H. *P.*
Luttmann Wwe., A. *I.*
Berndt, Frau M. *II.*
3 Kargauer, J., Agent *P.*
Schröder, W., Lagerist *I.*
Gefeken, M. *I.*
Jacobsen, E. C., Schuhm. *II.*
Kubitzki Wwe, M. *II.*
4 Meier, J. H. W., Arbtr. *P.*
Pazer, Chr., Schiffbauer *I.*
Junk, H., Commis *I.*
Junk, F. *I.*
Barth-Rother, P., Schau-
spieler *II.*
Sambor, J., Cigarettenfabr. *II.*
20 *E.* Berg, E. A. R.,
Hohelufthaussee 61
22 *E.* —
Corradi, J. F. G., Annoncen-
Exp., ☞ *P.*
34 *E.* Allgem. Armen-Anstalt
Witt, P., Schuhw. *K.*
Hennig, C., Hausstandsgesch.
K.

Rentzel-Stift
A. Beckmann, C. F., Aufseher *P.*
Bein, H. G., Arbtr. *II.*
B. Müller Wwe. J. C. F.
Loth Wwe., A. *II.*
Delfo, L. A. C. *II.*
Siems, Frl. S., Näherin
G. Knabe, C. W., Schuhm.
Bringmann, L., Musik-
lehrer *I.*
36 *E.* Wehl, J., Valeniinskamp 32
Leonhart, J., Brothdlg. *P.*
Salziger, C., Wäscheconfekt. *P.*
Weselmann, Fr. Drechsler *I.*
Enger Wwe., E. *I.*
Hüser, Aug., Schneidermstr. *II.*
Bannöhr, H. O. N., Fuhrm. *II.*
Boye, C. W. A., Postschaffn. *III.*
Kock Wwe., J. D. *III.*
Senf Wwe., H. *IV.*
Weigardt Wwe, C. *IV.*

Verspätet eingegangene Berichtigungen und Neuaufnahmen befinden sich auf dem blauen Papier.