Witt, A., Bkbeamt. O'E.
Hügel Wwe, A. I.
Glose, H., Postinsp. I.
Haimann Wwe., W. II.
Lehsten, C. kfm. Ang. II.
Funke, A., Zollmasch. III.
Krauel, H., Galvanopl. III.
Schlorke, W. Kaufm. IV.
Repnik H., Konzertm. IV.
Körner Wwe., Christ. IV.
Engelken, G., Brothdlg. K.
Brauns, Chr., Klpn. ⇨ K.

4 *E.* Andresen, F., das. K.
Wunsch, P., Schlachter O'E.
Mewes, J., Töpfer, ⇨ O'E.
Sonsmann, J., Kondit. O'E.
Sellmann, P., Lagermstr. I.
Rumpf, J., Staatsang. I.
Schmidt, Herm., Zig.-Sort. II.
Schmidt Wwe., Marie II.
Schulz, Martha II.
Bjork, E., Schiffsf. III.
Schmidt Wwe., Wilh. III.
Möller, Adolf, Schloss. III.
Elsner, H., Masch. IV.
Ruibat, A., Port. IV.
Fentross, O., Zollbeamt. IV.
F. Andresen, Butter-Großhdlg., ⇨ K.
Grundstücksgesellschaft „Gertrudenburg" m. b. H. K.
Grundstücksgesellschaft „Wachtelstraße" m. b. H. K.
Winterberg, C. F., Zig.-Hdlg. K.

6 *E.* Derselbe
Feddersen, M., Schneid. O'E.
Herling, M., Schneiderin O'E.
Schmuck, H., Händler O'E.
Cieslik Wwe., J. I.
Schütz, G., Juweller I.
Beier, J., Kraftwgf. II.
Kühl Wwe., C. II.
Hunger, C. O., Klempn. III.
Deest, O., Buchdr. III.
Schulze, Frau Elsa, Kass. IV.
Wagner, F., Fris. IV.
Müller, Wilh., Pol.-Oberwachtmstr. IV.
Burghardt Wwe., B. K.
Burghardt, W., Dreher K.
Burghardt, Frau M., Fris. K.
Kossow, W., Grünw. K.

Brockenhaus
siehe Bachstr. 48

Brockesallee
(St. Georg)
Adressbuch-Stadtplan K 6 ⊠ 5
Finanzamt St. Georg
Hauptzollamt St. Annen
Strassenbahnen 1, 2, 3, 4, 9, 10, 11, 13, 16, 17, 18, 22, 31, 40
Aut.-Tagl. A, B, F
Aut.-Nachtl. P, Q, R, S, T, U
Hochb. Hauptbahnhof
Senator und Dichter Barth. Heinr. Brockes (1680—1747) besaß hier ein Gartenhaus

Brockeswalde
(Landherrenschaft Ritzebüttel)
Adressen aus Brockeswalde siehe am Schluss des II. Abschn. (nach Hamburg)

Brockmannsweg
(Rotherbaum)
Adressbuch-Stadtplan G 5 ⊠ 13
Finanzamt Recht. Alsterufer
Hauptzollamt Jonas
Strassenb. 11, 16, 24, 36
Aut.-Tagl. B, F
Aut.-Nachtl. T
Hochbahn Schlump, Sternschanze
1843 von Grundbesitzer J. Brockmann angelegt

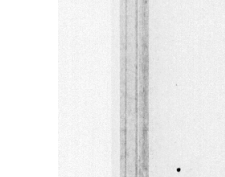

V. d. Schröderstiftstr. rts.:
1/2 *E.* Rathmann, R., Winterh. Marktplatz 18a
Stapelfeldt, W., Fuhrw., ⇨ I.
Nölting, F., Zig.-Sort. II.
Glietz, Frau A. II.

2a Hinterhaus:
E. Derselbe
fläusler Wwe., A. E.
Tegeler W., Buchhltr. E.
Lüke, W. I.
Steffens, L., Prok. I.
Ratzlaff, W., Kelln. I.
Bartels, E., Elsb. Arb. I.
Schmidt, Rich., Arbtr. I.
v. Osten, J., Lohnd. II.
Schulenburg Wwe., D. II.
Sperl, P., Sattler II.
Torborg, M. II.
Stegemann, E., Arbtr. III.
Wend, R., Tischl. III.
Malinka Wwe., M., Arb. III.
Capek, F., Schneid. III.

3 Hinterhaus:
E. Dau, H. H., Erben, Adr. Frl. A. Dau das 4
Stapelfeldt, W. (Stall) E.
Drews, E. I.
Hiekel, Frl. E., Chorsängerin I.
Hutzfeld, C., Bankbote I.
Jenke, N., Schneid. II.
Bansen, J., Arbtr. II.
Lütjens, Frau J. II.
Bonke, Frl. M., Stew. II.
Pries, W., Arbtr. III.
Spranger Wwe., A. III.
Hatscher, R., Schlachter III.

4 *E.* Dieselben
Schultz Wwe, Emma E.
Micheel, E., Buchhltr. E.
Kuhse, T., Brothdlg. E.
Dau, Frl. A. I.
Möller, Eduard, Bkbtr. I.
Kayser, F., Waffenmstr. II.
Heiberg, W., Kfm., ⇨ II.
Hene, E., Finanzbtr. III.
Radel Wwe., A. III.
Schweder, B., Bankb. III.
Kayser, L., Schneid. IV.

5 Mittelhaus:
E. Wall, H., das. 6
Biebrach, W., Glasschleif., ⇨ E.
Stecher, Frl. C., Fris. I.
Müller Wwe. Olga II.
Keune, R., Bäck. II.
Hinrichsen, H., Arbtr. III.

Hinterhaus:
Nolting, W., Autorep., ⇨ E.
Dettmann, J., Arbtr. O'E
Böttcher, E., Postaushelf. I.
Lewantosky, C., Zimm. I.
Vössing, A., Arbtr. II.
Burmeister, R., Arbtr. II.
Lünda, P., Arbtr. II.
Bokelmann, A., Kfm. III.
Mierswa, J., Masch b. III.
Bretthauer, A., Arbtr. III.

6 *E.* Wall, H., Rentn.

7 *E.* Derselbe
Hansen, H., Gastw. I.
Rothe, P., Stew. I.
Busch Wwe, M. II.

8 *E.* Derselbe
Zeye, A., Beamt.-Anw.

10—15 *E.* Karstadt, R., u. Miteign., Adr. Pferdemarkt 45/51

10 Lau, W., Glaser, ⇨ E.

11 Pawlitschek, F., Arbtr. I.
Lorenz, J., Postbet. a. D. I.

12 Büchner, B., Schuhm.-Mstr.

13 Lange, L., Zugf. E.
Külsen, H., Arbtr. K.

14 Potzar, A., Elektr. I.
Hagedorn, W., Kutsch. I.

15 Petersen Wwe., H. E.
Abendroth, Frau M. K.

Brodersweg
(Harvestehude)
Adressbuch-Stadtplan J 4 ⊠ 13
Finanzamt Rechtes Alsterufer
Hauptzollamt Jonas
Strassenb. 27, 28
Aut.-Tagl. A
Aut.-Nachtl. T
Hochb. Hallerstr.
Alsterd. Bahnsteig.
1845—1889 Br. M. Broders, Besitzer dieses Privatweges

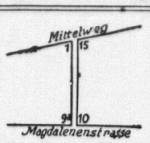

Vom Mittelweg bis zur Magdalenenstrasse:
1—6 *E.* Timm Wwe., B., das. 8
1 Matthees Wwe., M. E.
Köppen, L. E.
Kneule, H., Schneider E.
Kneule, Frl. Erna E.
Poole, R., Klempn. I.
2 Mayrhofer, H., Damenschneider, ⇨ E.
Poole sen., J., Klempner, ⇨ I.
3 Timm Wwe., B.
Schreyer, H., Priv. ⇨
4 Hintz, Fr., Elektr.
5 Bigot, F., Arbtr. E.
Bollbuck, A., Müller I.
Stahl, G. II.
6 Siegel, P., kfm. Ang. E.
Gehl, Fr., Steuerm. I.
Engel, C. A., Tischlerei, ⇨ II.
Poole, J., Klempn (Wkst.) K.
7/8 *E.* Rhode, Edm., das. 9
Gerstenkorn, Th., chem. techn. Fabr., ⇨ E.
Wege, R., Schlosser E.
Kuschel, Frau M., Händl. E.
Schwalbe, C. L., Polier-Anst. E.
Granzow, W., Arbtr., ⇨ I.
Bave Wwe., E. I.
Tesch E. II.
Hinrichsen, H., Kohlenhdlr., ⇨ II.
Siedow, C., Grünw. K.
9 *E.* Rhode, E., Luxusfuhrw., ⇨
Arnold Rhode, Im- u. Export, ⇨
10 *E.* Busch Wwe., E., Lehmweg 55
Bade, J., Autofuhrw., ⇨ E.
Reger, E., I.
Schwedler, O., Brothdlr. I.
Pretz, Frau A. II.
11 *E.* Dieselbe
Rickert, W., Gartenbau-Betrieb, ⇨ E.
Gäth, A., Prokurist I.
Tohde, W., Bankbtr. II.
12 *E.* Dieselbe
Lehmann Wwe., J. H., Feinwäscherei E.
Böttcher, H. E.
v. Glaan, Frau H., Schneid., ⇨ I.
v. Glaan, E., Buchhltr. I.
Fautz Wwe., M. II.
Fautz, Frl. E. II.
Tapp Wwe. L. II.
13 *E.* Derselbe
Deppen, C., Malerm., ⇨ E.
Deppen Wwe., J., ⇨ E.
Kölzow, W., Maur. I.
Burmeister Wwe., H. II.
Nebel, Frl. A. II.
Klanhammer, Frl. H. III.
Völker, Frl. E. III.
14 *E.* Derselbe
Schwieger, C., Klempn.-Mstr., ⇨ E.
Ohrt, W., Maler I.
Lohann, J., Tapez., ⇨ II.
Tenor, H., Pol.-Wachtm. III.
15 *E.* Derselbe
Schläger, G., Steuerass. E.
Hagemann, H., Kassb. I.
Schilling, Frl. E. Buchh. II.
Schilling, Frl. M., Tel. ⇨ II.

Brodschrangen
(Altstadt)
Adressbuch-Stadtplan J 6, 7 ⊠ 11
Finanzamt Altstadt
Hauptzollamt St. Annen
Strassenb. 1, 2, 4, 5, 7, 8, 9, 11, 12, 13, 16, 17, 18, 20, 22, 24, 25, 28, 31, 40
Aut.-Tagl. A, B, E, F, W
Aut.-Nachtl. P, Q, R, S, U, V
Hochb. Rathhausm., Rödingsm.
Nach den Brotverkaufsstellen (Schrangen), die hier im Mittelalter vermietet wurden

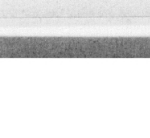

Vom Dornbusch links:
1 *E.* Brumm, Erben, Adr. Johann Cölln, das. 8
3 *E.* Dieselben Johann Cölln, Weinstube, ⇨ O'E.
5 *E.* Dieselben
9 *E.* Michaelsen, R., das. 8
Johannes Quandt, Uhrm., ⇨ E.
11 *E.* Derselbe
Hacifa Hamburger Cigarren Handels A.-G. (Fil.), ⇨ E.
15 *E.* Isterling, Frau R. C. N., u. Miteign., Adr. König & Brüss, Königstr. 21/23
W. Haupt, Herrenwäschefabr., ⇨ E., I. u. III.
Friedr. Otto Werner, Handelsvertr., ⇨ I.
Eugen Rosetti, Zig.-Großhdl., ⇨ II.
Paul Weber & Co., Transportversicherg., ⇨ II.
Schulz, Fr. A., Herrengarderoben, ⇨ II.
Feltscher, E. IV.
Schmeissing Wwe., W. IV.
Röhl, A., Kraftwagenf. V.
17 *E.* Dieselben
Peters, C., Feinkost., ⇨
19/21 *E.* Commerz- u. Privat-Bank A.-G., Ness 9
Venthien & Scheele, Feinkost, ⇨ E.
Heinrich F. Pohnke, Buchhdlg., ⇨ E.
Strunk, C., Schneidermstr., ⇨ O'E.
S. E. Heller & Co., Chile-Salpeter, ⇨ O'E
Waldemar Cohrs, Vertretungen, u. Geschäftsfolg. Fa., ⇨ I.
Aco Handelsgesellschaft m. b. H., Textil, ⇨ I.
Schlichteisen & Klüver, Exp.-Vertretg. I.
Hermann Hommes, Vertretgn., ⇨ II.
Hans Heuer, Getreide, ⇨ II.
Ludwig Brodtmann, Spedit., ⇨ II.
Perl, R. F. A. III.
Venthien, J., 1/F* Venthien & Scheele III.
23—33 *E.* Schröder Gebrüder & Co., Adr. John Elias, Ferdinandstr. 59
23 Nicolaysen, J., Blumenhdlg., ⇨
25 H. W. Pusch Nachf., Papierhdlg., ⇨
27 ⊞ John Higson, Versich., ⇨ O'E.
Liverpool and London and Globe Insurance Comp. Ltd. O'E.
Heinrich von Richthofen, Assek., ⇨ O'E. u. I.
Wilhelm Müller, Versich., ⇨ I.
Schröder, Müller & Co., Versich., ⇨ I.
Herm. Pfiltmer, Assek., ⇨ II.
Carl Haftendorn, Assek., ⇨ II.
Badische Assecuranz Ges., Akt.-Ges., ⇨ II.
Max Schumann & Co., Bankgesch., ⇨ II.
Friedrich Homann-Assekuranz, ⇨ II.
Ferdinand Bülau, Assek.-Makl., ⇨ II.
August Karosseit, Exp.-Vertr., ⇨ II.
Dr. jur. Gerhard Wolff, Vers.-Makl., ⇨ III.
Wilhelm F. F. Schade Assek.-Makl., ⇨ III.
Schultz, Carl G. H., Zig.-Vertr., ⇨ III.
Richard Herzog, Exp.-Vertretg., ⇨ III.
H. Theodor Riemer, Versich.-Makl., ⇨ III.
Carl Steffen & Sohn, Getreide, ⇨ III.
Verein der Vermittler f. Getreide, Mehl u. Futtermittel der Hamburger Börse, e. V. III
Carl G. Staffelstein, Kakao-Makl., ⇨ III.
Jobst W. Berckemeyer, Vers., ⇨ —
Krüger, O., Gastw. IV.
Clausen, H. F. W., Hauswart IV.
31 Schweitzer, Frau M., Zig. Hdlg., ⇨ E.
Schweitzer, H., Rohtabak, ⇨ E.
33 Krüger, O., Rest. ⇨ E.
35 ⊞ *E.* von Schröder, J. R. Freiherr, Adr. das. E.
Schröder Gebrüder & Co., Bankgesch., ⇨ E.
Konsulat v. Sachsen, ⇨ E.
Plantagengesellschaft Clementina E.
Bülck, L., Hausmstr. IV.

Von der gr. Bäckerstr. rechts:
4 *E.* J. & O. Fehlandt, Hausmakler, ⇨ III.
Hölzer, H., Versich., ⇨ I.
Lange Werner & Co., Baumwoll-Großhdl., ⇨ III.
Lange & Werner, Baumw.-Imp., ⇨ IV.
6 *E.* Dieselben
Schütt, E., u. H. Koop, Damenfris., ⇨ III.
8 *E.* Schroeder, Ernst, Mittelweg 104a
F. R. Michaelsen & Sohn, Schneidermstr., ⇨ E.
Eichner, R., Zig.-H., ⇨ E.
10 *E.* Commerz- u. Privat-Bank, Ness 9

Brödermannsweg
(Groß-Borstel)
Adressbuch-Stadtplan G 0
Finanzamt Hamburg-Nord
Hauptzollamt Jonas
Strassenbahn 8
Aut.-Tagl. E
Aut.-Nachtl. Q, R
Hochb. Lattenkamp
Schiffsmakler Brödermann (1739—1809) legte hier 1771 einen großen Park an, von dem noch Reste vorhanden sind (vorher Schulweg).

V. d. Borstelerchaussee lks.:
3 *E.* Rogmann, W., Laternenw. a. D. E.
—*E.* Ritsch, C., Baugesch.
49 *E.* Gönne, Frl. G. II.
Gisske, E., Hotelpf. E.
Koopmann, Ewald, in gl. Fa., ⇨ I.
Gönne, Frl. G., Stenotyp. II.
Lubinski S., Maurer II.
ht. Remstedt, H., chem. Fabr., ⇨
Evers, H., Tischler (Werkst.)
51 *E.* Meier, W., Niendorferstr. 8
Meier Wilh., Kfm., ⇨ E.
Heinrich Wwe., M., ⇨ I.
53 *E.* Muuss, H., Bleicher, ⇨ E.
Biedermann, Th., Elektromont. I.
55 *E.* Eggers, E., Zimmerstr. 40
Hess, O., Arbtr. E
Drescher, F., Stellm. E
Harder, B., Schauerm. E.
Schneider, Ch., Maschb. I
Grosskopf, F., Arbtr. I.
Kaufhold, H., Händl. II
Hess, J. H., Arbtr. II.
ht. Haase, P., Arbtr.
57 *E.* Sprenger, G., Stuykamp 3, *H.* 4
1 Saubert, A., Tischler E.
Hamann, E., Bauarbtr. E.
Kröger, Ernst, Arbtr. I.
Jorczyk, J., Arbtr. I.
2 Püst Wwe., D. E.
Zinke, G. E.
Pape, A. E.
Sprenger, R., Steins. E.
Bruhn, O., Pol.-Wtm. I.
Sarau, H. F., Lagermstr. I.
59 *E.* Brackenhof, G., *H* 1
1 Brackenhof, G. Maler E.
Hasek, R., Schloss. E.
Wogram, G., Mechan. E.
Dederding Frau E. I.
2 Koch, W. C. F., Straßbsch. E.
Frahm, A., Straßbsch. I.
Münster, H., Arbtr. I.
Maack, P., Arbtr. I.

V. d. Borstelerchaussee rts.:
16 *E.* Das Ärar
Wröndel, Hermann, in gl. Fa., ⇨
44 *E.* Dasselbe
Pfeifer Wwe., J., Frau Pastor E.
Swensson, A., Arbtr.
Hesse, W., Tel.-Arb.
60—66 ⊞ *E.* Martens, W., das. 92
60 Hirsch, G., Kfm., ⇨ E.
Bohnsack, Frl. M., Lehr. I.
Pfefferkorn, F., Vers.-Beamter I.
Wulle, Th., Stud.-Ass., ⇨ II.
Dabelstein, H., Dr. phil., Studienrat II.
v. Pieverling, E., Studienrat II.
62 Martin, O., Dr., Amtstierarzt E.
Reinefeld, W., Dr. phil., Bankb. E.
Vidal, O., in d. Firmen O. Vidal u. Vidal & Sohn I.
Skaruppe C., Exp.-Vtr. I.
Timm Wwe., A. II.
Timm, R., Hdlgs.-Geh. II.
Bruhn, A. Schiffsing. I.
64 Hertz, Alfr., 1/F* Neumann & Hertz, ⇨ E.
Kongehl, H., Schriftltr. E.
Piglhein, H., 1/F* Piglhein & Lubke, ⇨ I.
Umland, J. I.
Goldmann, M., Kf., ⇨ II.
Möller, Otto, kfm. Ang. II.
Hesselmann, H. G., ⇨ II.
66 Herrmann, K., Bankbeamter, ⇨ E.
Tams, O., 1/F* A. Walter E.
Willhöft, K., Ingen., ⇨ E.
Carstens, H., Schriftst. I.
Hiltmann, K., Dr., Kf., ⇨ I.
Burmeister, R. Kunsthändler II.
Stülcken, O., Elektrom ⇨ III.
68 *E.* Martens, W., das. 92
Holst, Frl. L., Schuhm. E.
Barth, H., Grünw. E.
Sarau Wwe., H.
Pfleger Wwe. E.
Stemmann Wwe., M.
74 *E.* Schnitter, C. O., u. Miteign., Adr. das. E.
Schnitter, H., ⇨ E.
76 *E.* Bähr, W., Justiz-Oberinspektor, ⇨ E.
Bähr, W., Referend. E.
78 *E.* Baumann, F. H., Bücherrevisor, ⇨ E.
Koop, K., Elektr. I.
80 *E.* Behrens, Frl. J. M. P., u. Frl. A. C. W., ⇨
Gerstenkorn, T., Buchhltr. E.
Poppen, J., Grapnik.
82 *E.* Ortmann, J. Buchhltr.
Holtermann, Alwin, Vers.-Beamt. E.
84 *E.* Lohmann Wwe., L.
Lohmann Wwe., W.
86 *E.* Ringelmann, H. F., O.-Postsch.
Stavenhagen, Ph., Oberschwester
88 *E.* Jehring, F.
Jehring, Fr., 1/F* Jean Severs
Lüdemann, H., Priv.
Schwabe, P., Schlacht.
90 *E.* Stöver, C., Papierhdlr.
v. Rhein, W., Hdl.-Ang.
92 *E.* Martens, W., Kunstmaler, ⇨

Brombeerweg
(Fuhlsbüttel)
Finanzamt Hamburg-Nord
Hauptzollamt Jonas
Strassenb. 6, 28
Aut. Tagl. W
Hochb. Fuhlsbüttel, Kl.-Borstel
Nach den hier ehemals überall wachsenden Brombeersträuchern

V. Rathsmühlendamm lks.:
1 *E.* Lenffer Wwe., L., Restaurant, ⇨
5 *E.* Behnke, W., ⇨
Diers, H., Kolonialw. ⇨
11 *E.* Wentzel, C. H. L. E.
Greve, E., Tischler I.
13 *E.* Bindemann, Frau D.
Usinger, Heinrich i. gl. Fa., ⇨ I.
17 *E.* Das Ärar
Kröger, O., Exped.
Strohfeld Wwe., E.
v. Trzebiatowski, F., Arbtr.
19 *E.* Koch, Frau R., das.
Koch R., Wirtsch., ⇨
Bestmann, O., Klempn., ⇨
33 *E.* Das Ärar
Barth Wwe., F.
Grube Wwe., E.
Schildt, C., Maschinenb.
Spiller, Frau E.
35 *E.* Lühmann, H., Rathsmühlendamm 27
Zapp, G., Betr.-Ass. E.
Wilcke, O., Gef.-Wtm. E.
Lilienthal, H., Arbtr. I.
Dabelstein Wwe., L. I.
Lars, W., Rentn. I.
Schmidt, Rich., Bu.-Ang. II.
Ledig, J., Zimmerm. II.

Plastic Covered Document